

FREISTEHENDE EINFAMILIENHÄUSER



Haustyp „Ahaus“

Preis auf Anfrage



BKI

Beratungssozietät für
kirchliches
Immobilienmanagement

EG

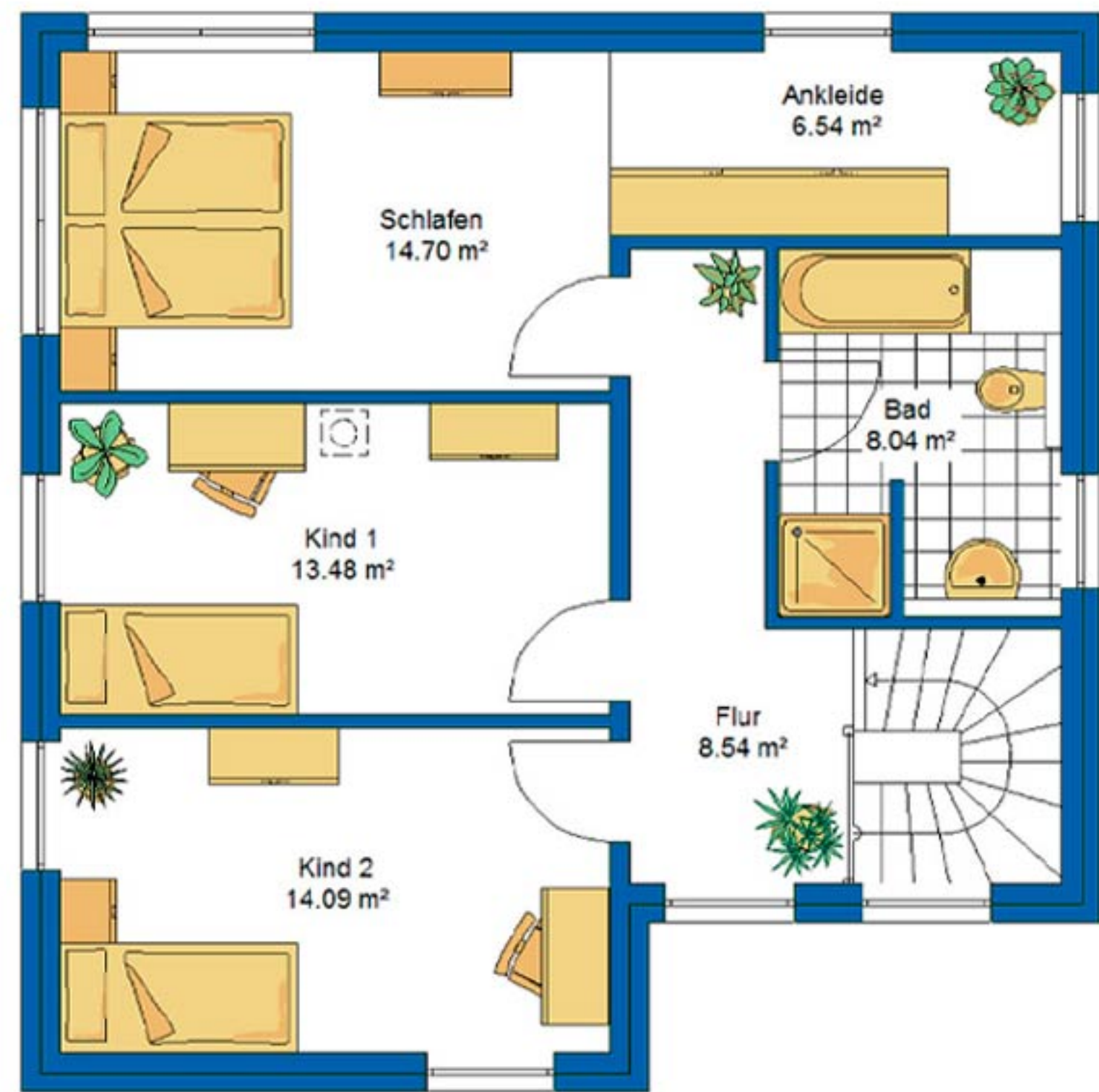
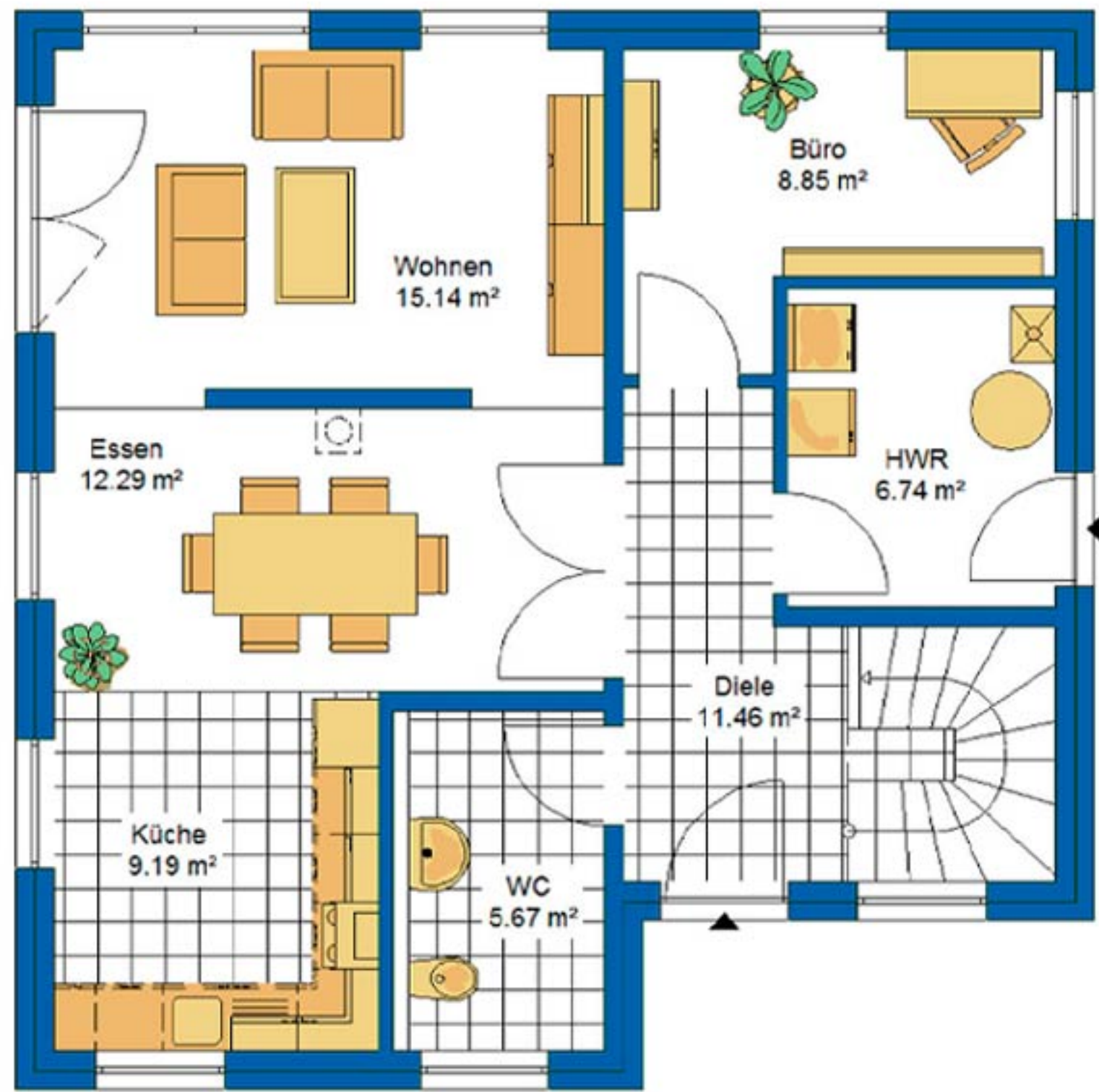

OG

9,58 x 9,58 m

134 m² Wohnfläche



BKI

Beratungssozietät für
kirchliches
Immobilienmanagement

Haustyp „Ahlen“

Preis auf Anfrage



BKI

Beratungssozietät für
kirchliches
Immobilienmanagement

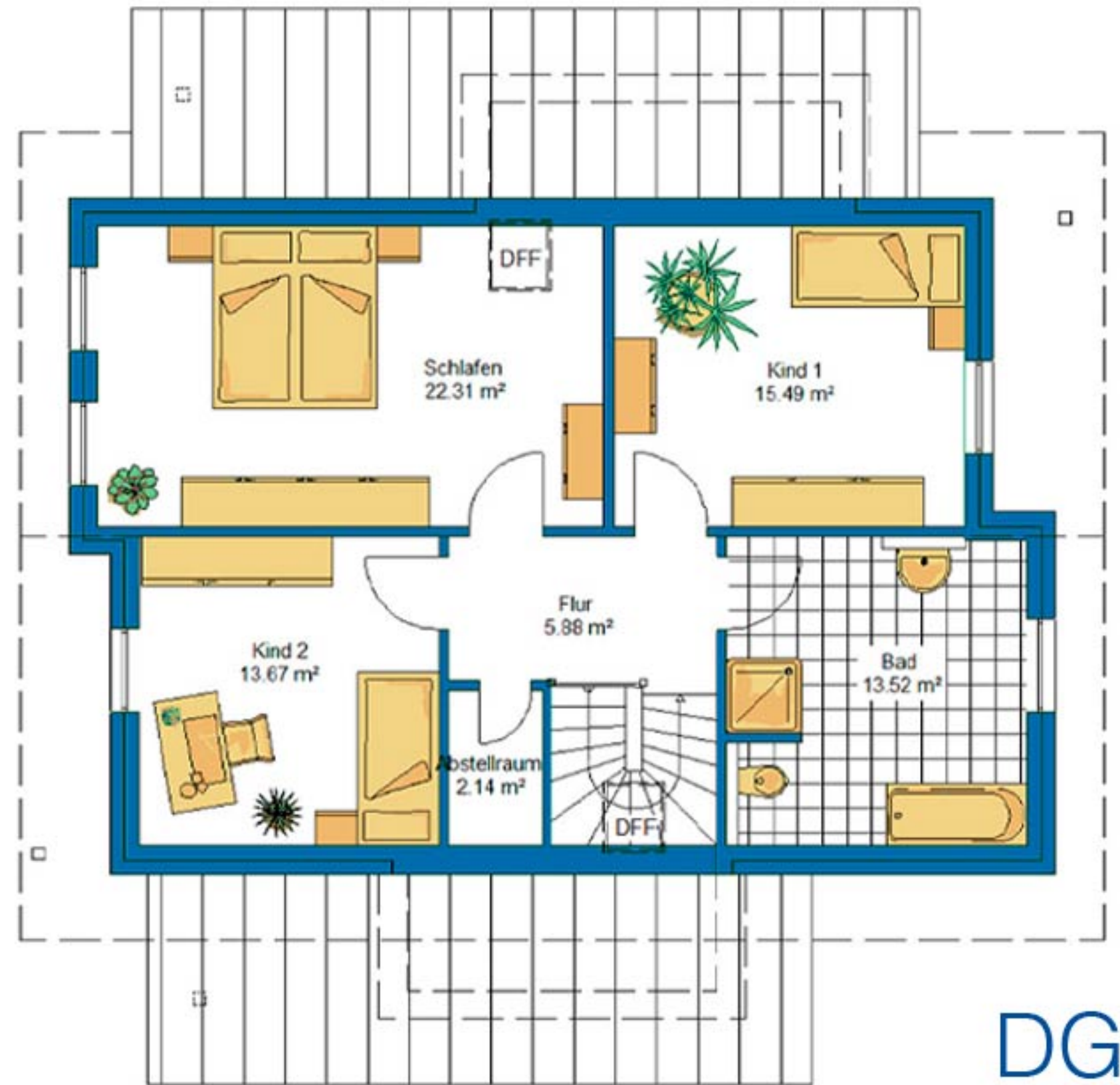

11,95 x 11,45 m

162 m² Wohnfläche



**BKI**

Beratungssozietät für
kirchliches
Immobilienmanagement

Haustyp „Billerbeck“

Preis auf Anfrage



BKI

Beratungssozietät für
kirchliches
Immobilienmanagement

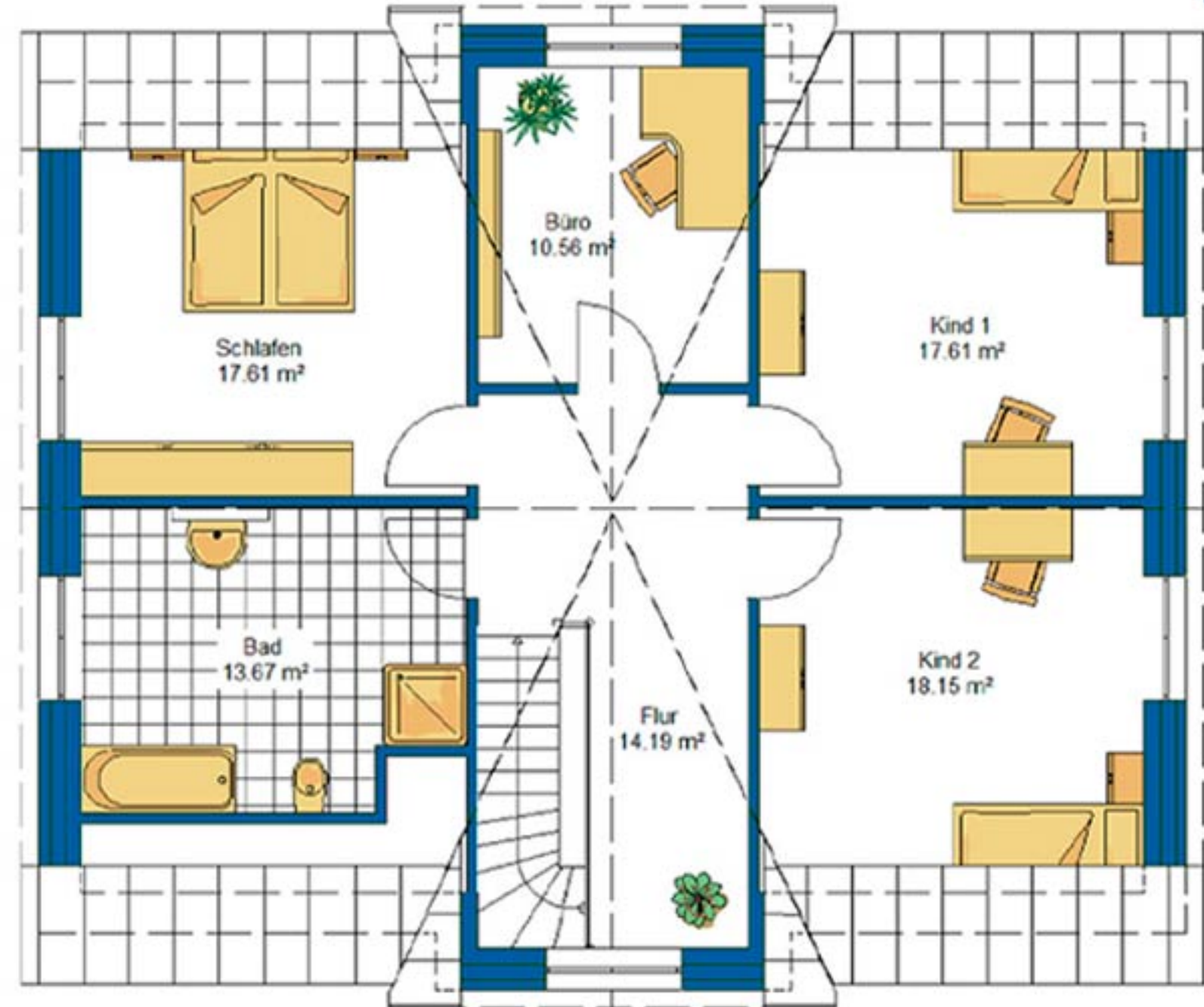
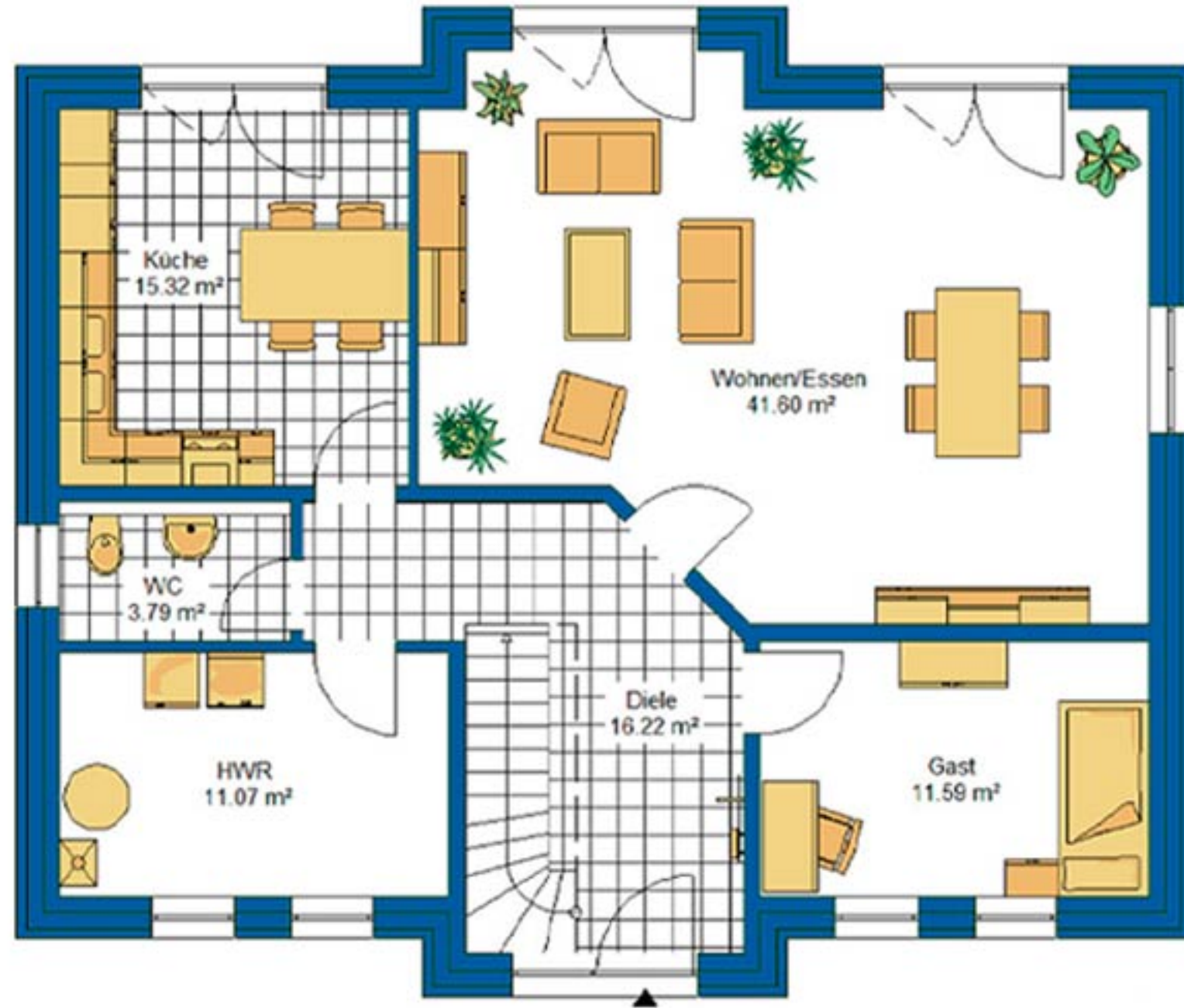

12,68 x 10,68 m

191 m² Wohnfläche

EG

DG



Haustyp „Bocholt“

Preis auf Anfrage



BKI

Beratungssozietät für
kirchliches
Immobilienmanagement

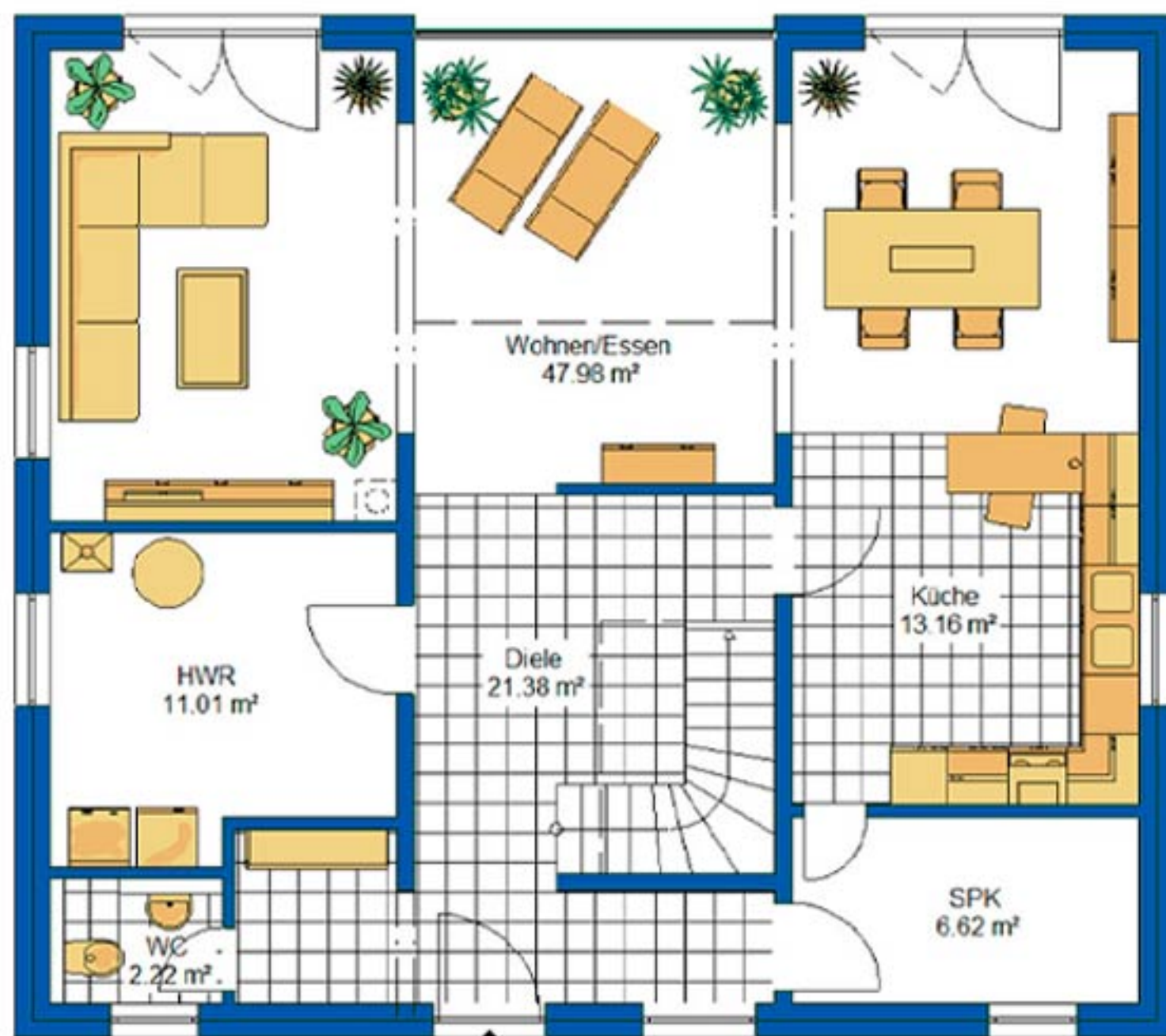

EG



DG

11,70 x 10,33 m

185 m² Wohnfläche



Beratungssozietät für
kirchliches
Immobilienmanagement

Haustyp „Borken“

Preis auf Anfrage



BKI

Beratungssozietät für
kirchliches
Immobilienmanagement

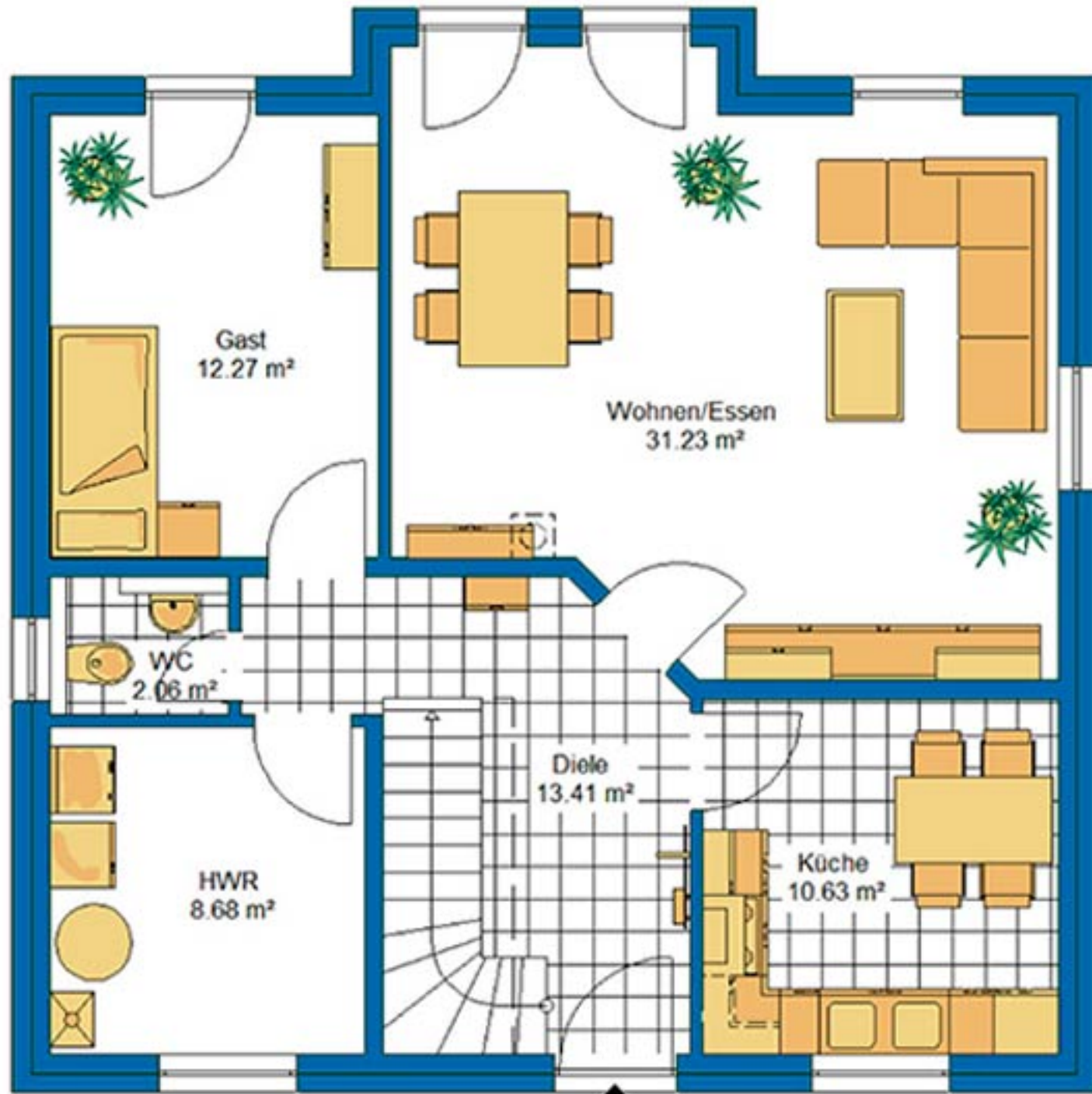

EG

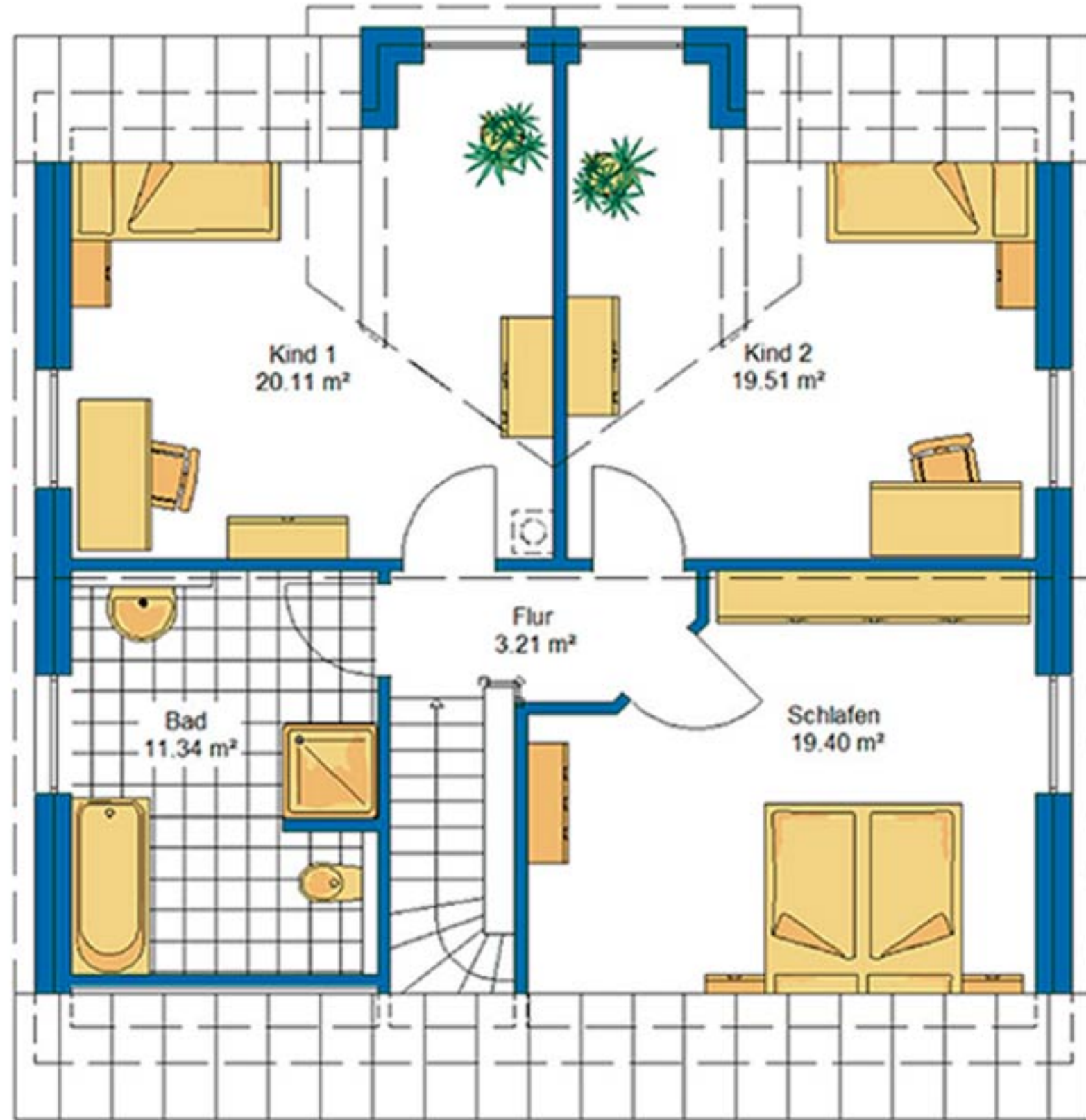

DG

9,95 x 9,95 m

151 m² Wohnfläche



Haustyp „Dülmen“

Preis auf Anfrage



BKI

Beratungssozietät für
kirchliches
Immobilienmanagement

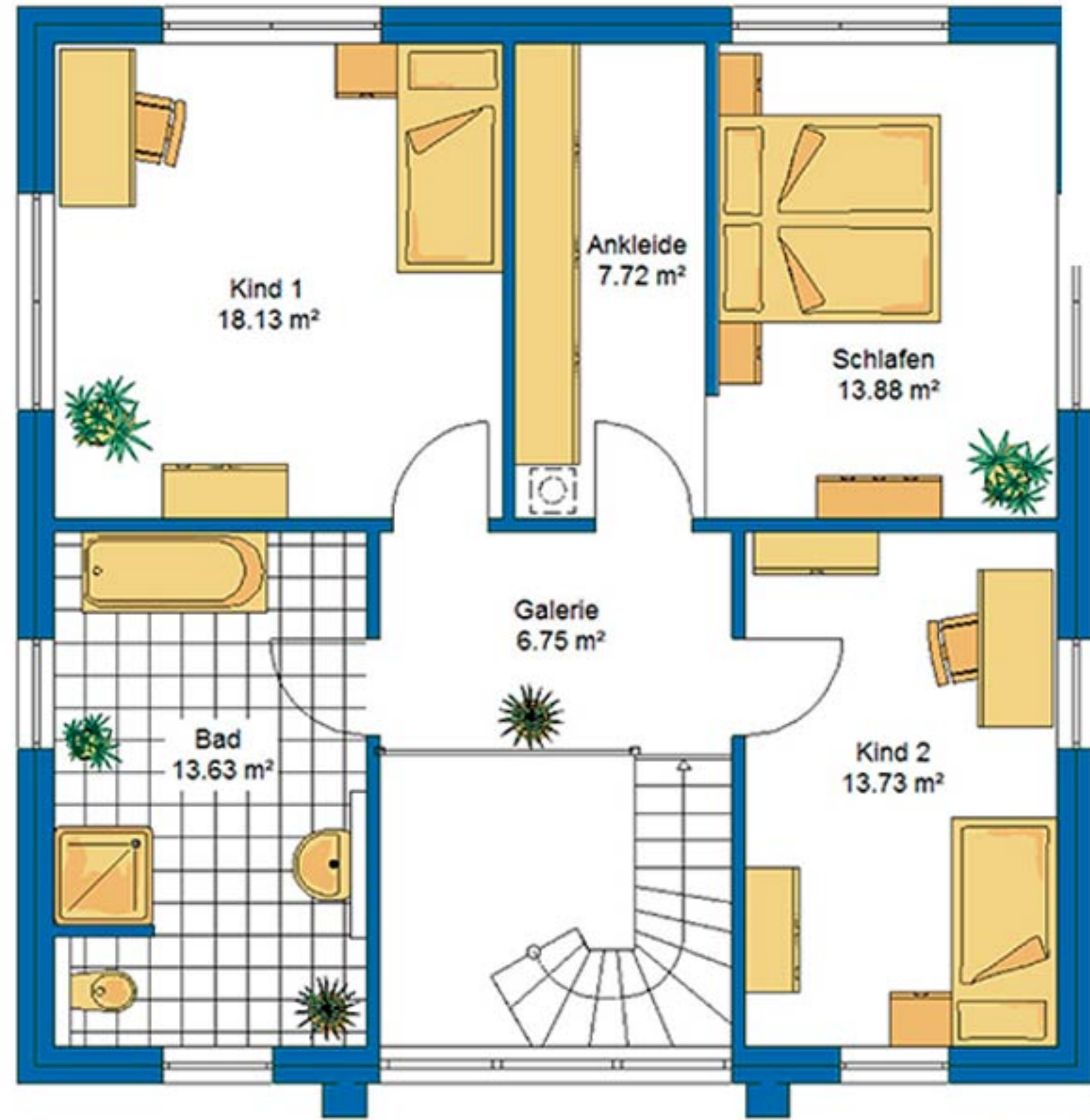
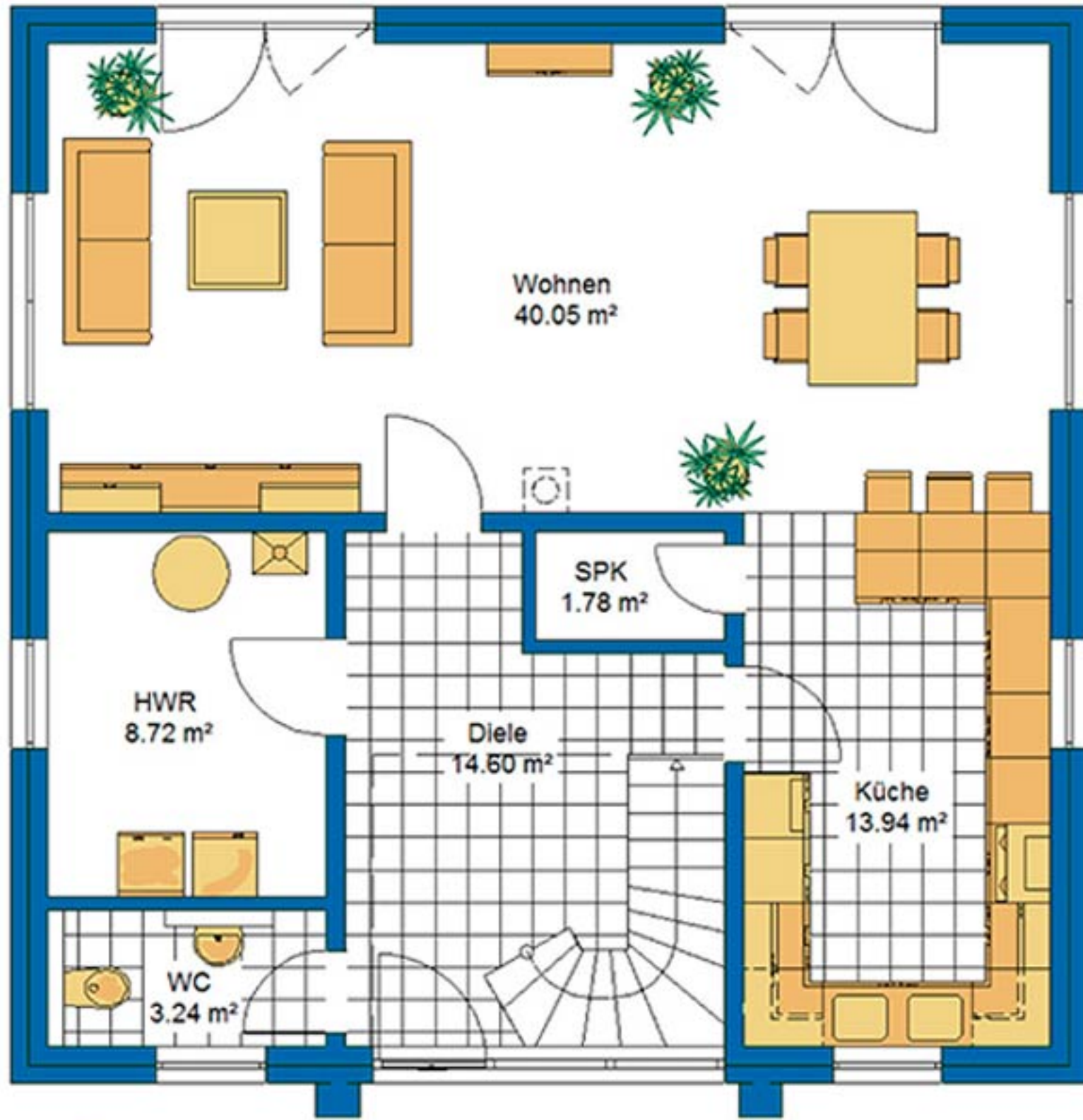

9,95 x 9,95 m

156 m² Wohnfläche



BKI

Beratungssozietät für
kirchliches
Immobilienmanagement

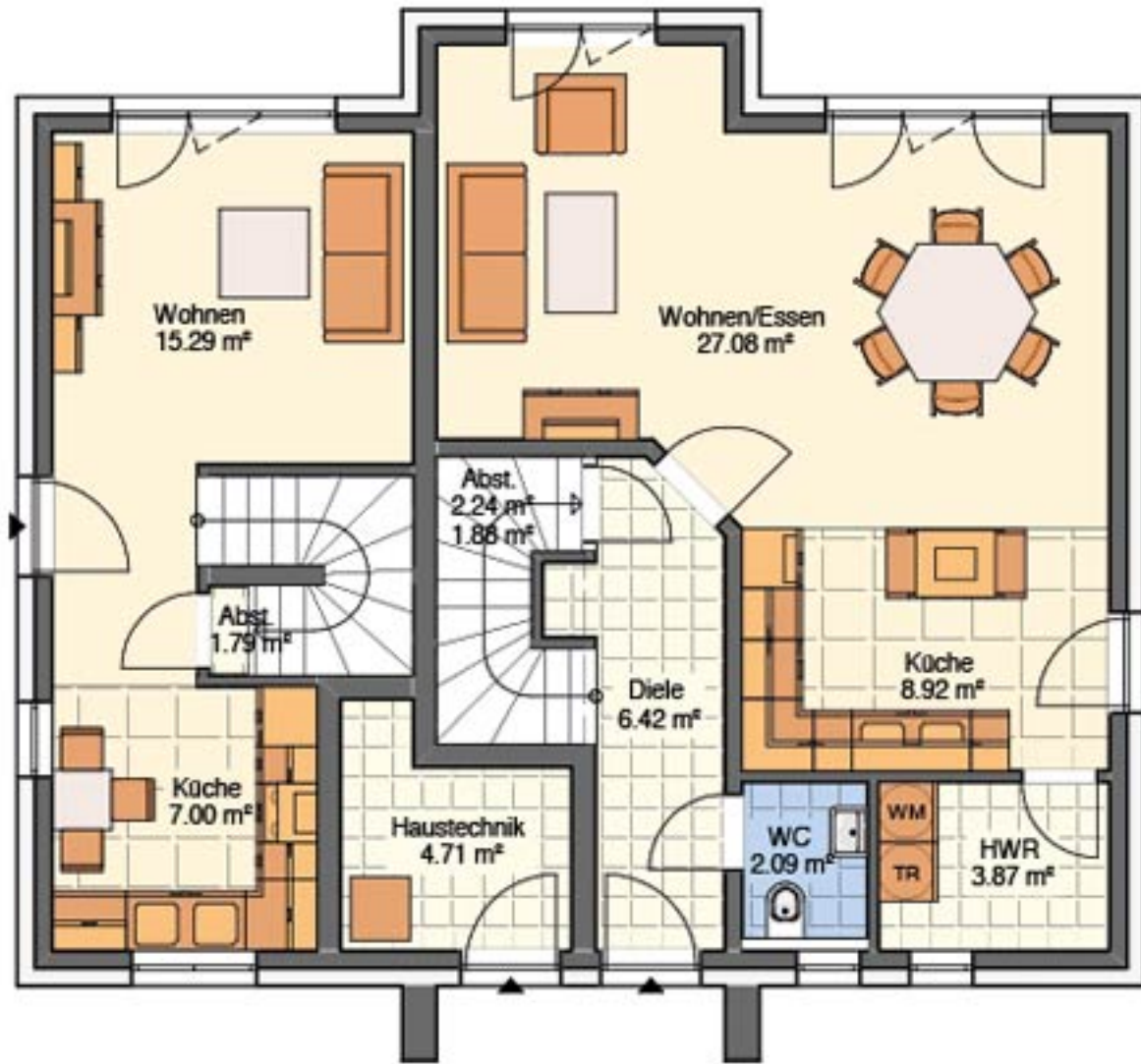

Haustyp „Duisburg“

Preis auf Anfrage



EG



DG

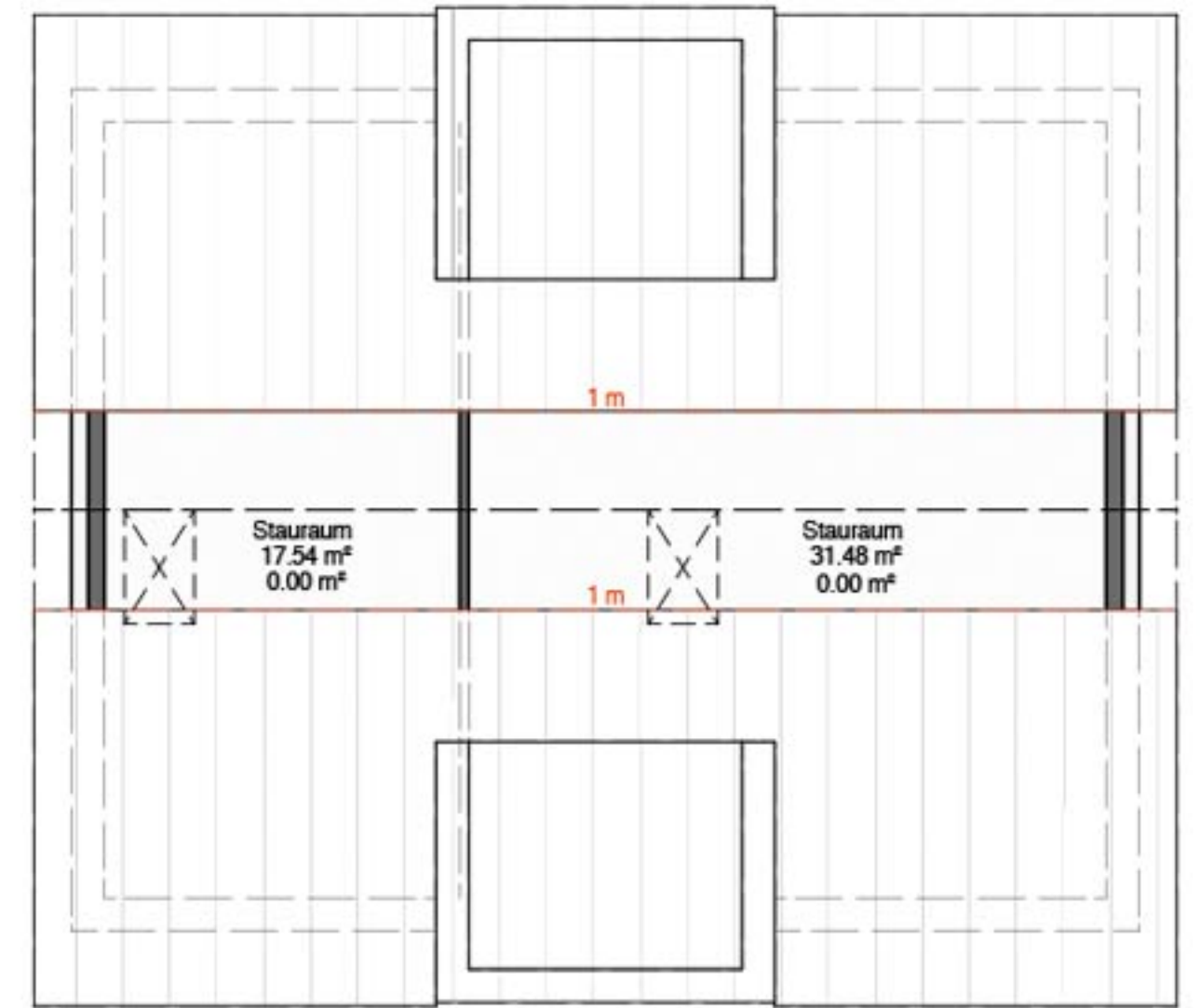

Spitzboden

11,35 x 9,83 m

150 m² Wohnfläche



Beratungssozietät für
kirchliches
Immobilienmanagement

Haustyp „Emsdetten“

Preis auf Anfrage



BKI

Beratungssozietät für
kirchliches
Immobilienmanagement

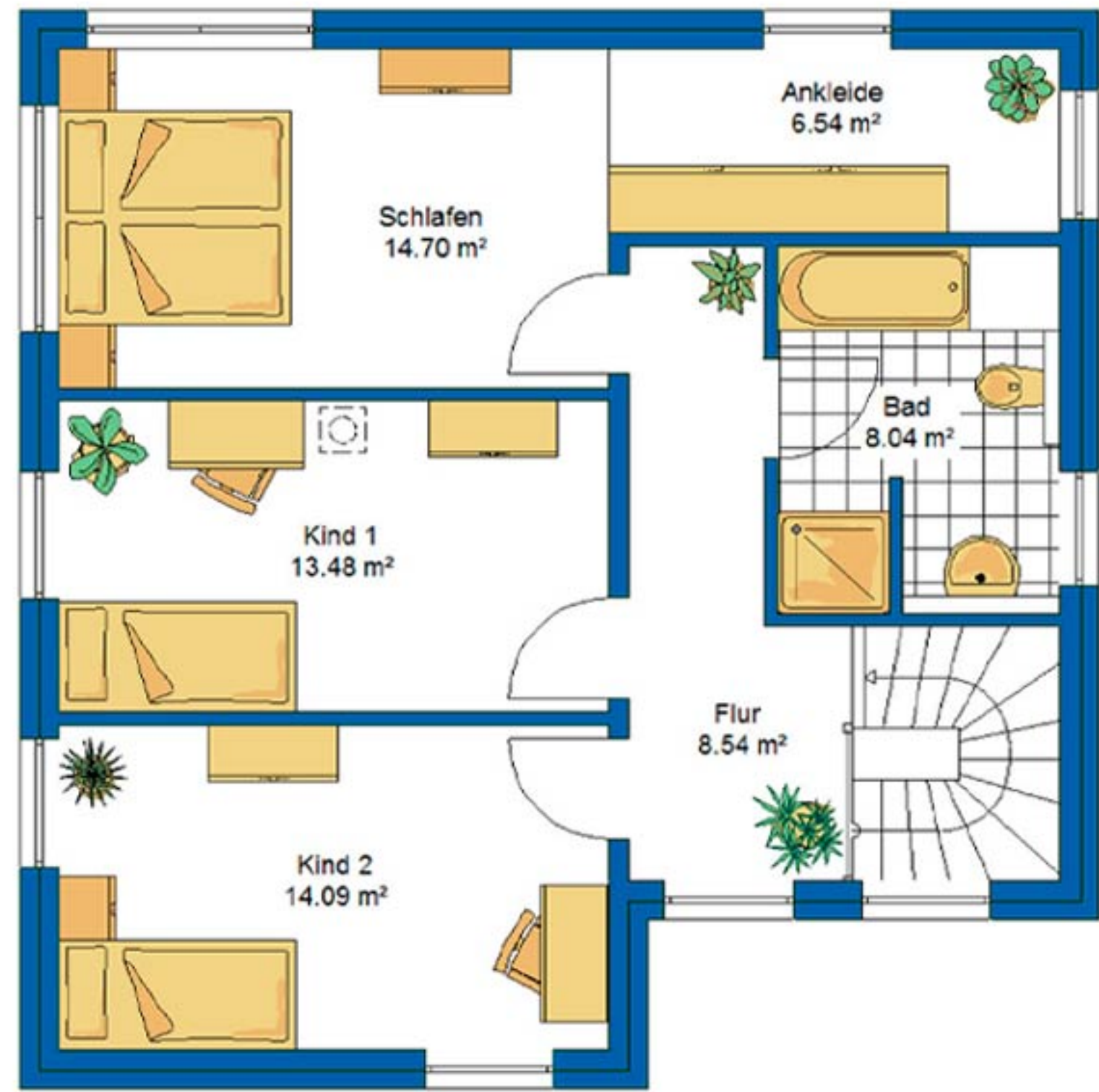
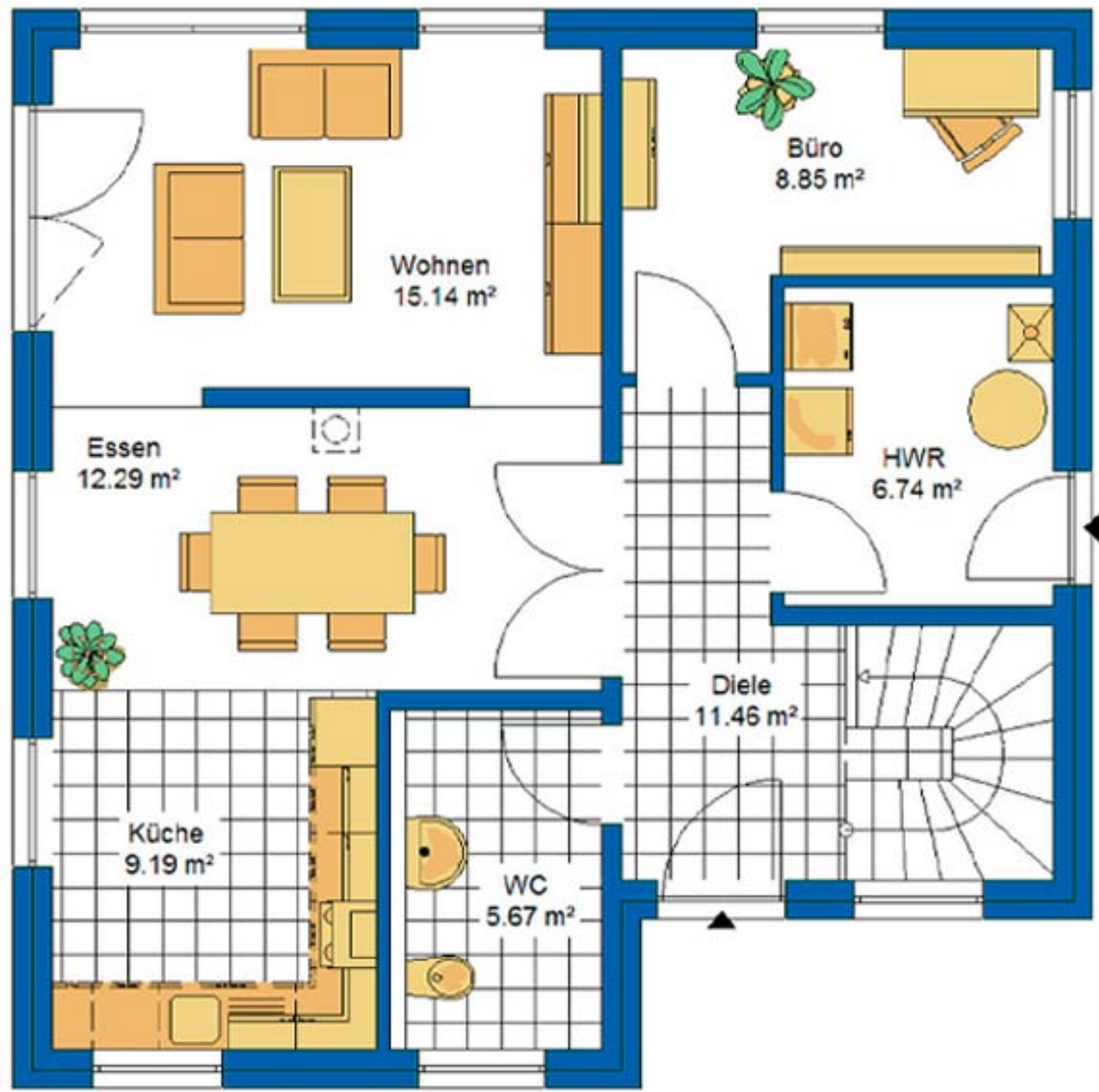

9,58 x 9,58 m

134 m² Wohnfläche



Haustyp „Geldern“

Preis auf Anfrage



BKI

Beratungssozietät für
kirchliches
Immobilienmanagement



EG

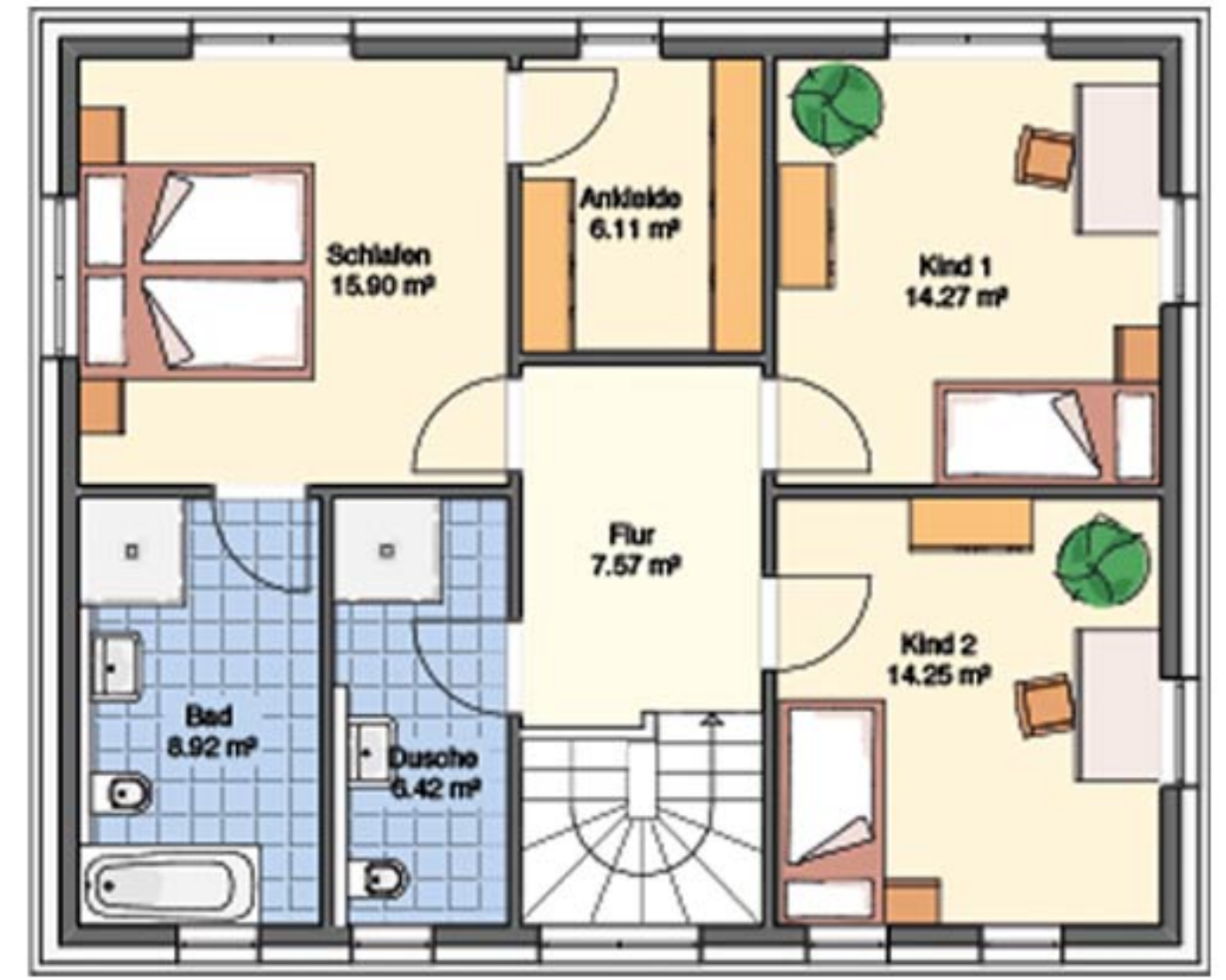

OG

10,99 x 8,99 m

148 m² Wohnfläche



BKI

Beratungssozietät für
kirchliches
Immobilienmanagement

Haustyp „Greven“

Preis auf Anfrage



BKI

Beratungssozietät für
kirchliches
Immobilienmanagement

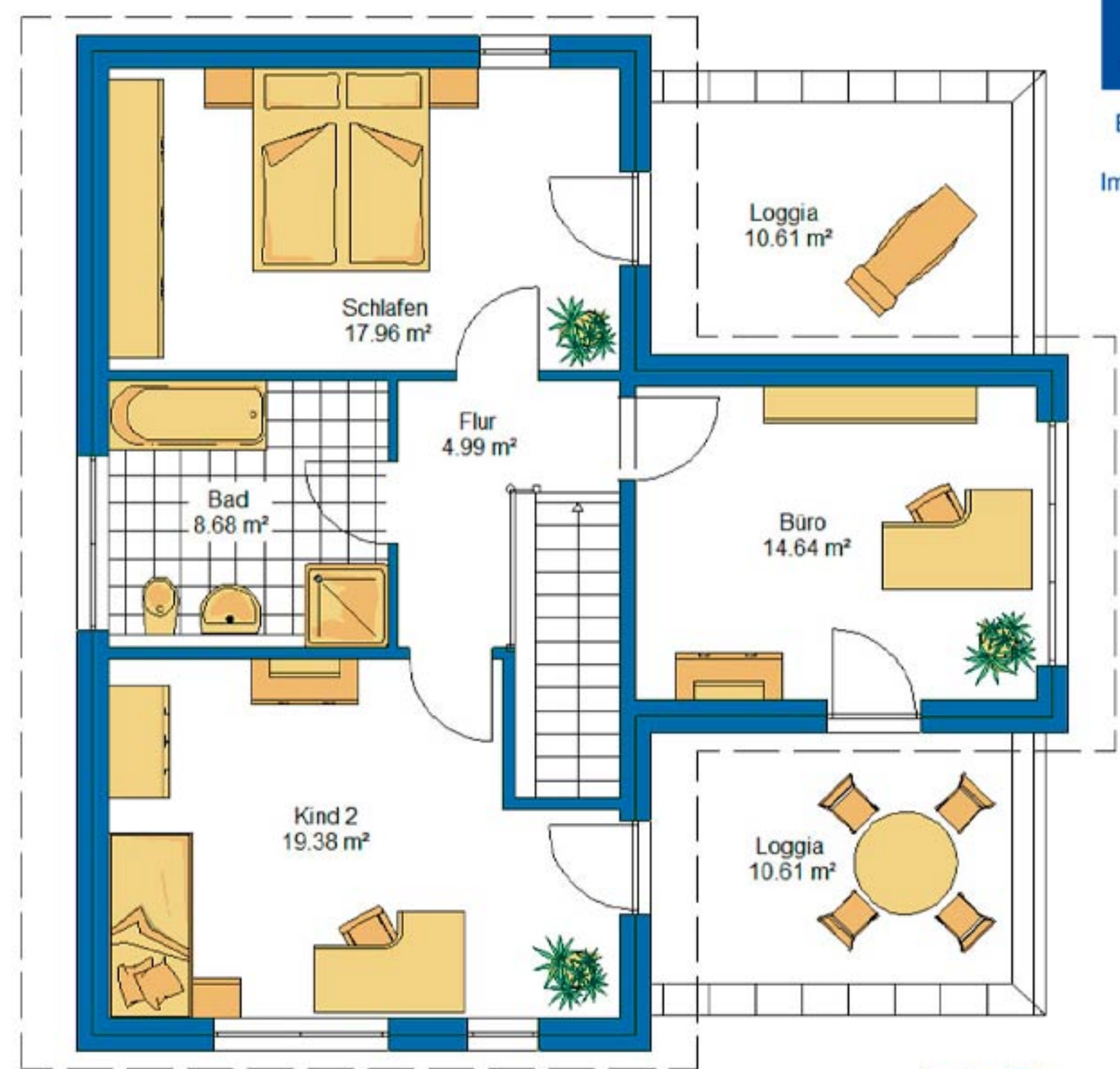

EG

DG

10,70 x 10,95 m

170 m² Wohnfläche



Haustyp „Gronau“

Preis auf Anfrage



BKI

Beratungssozietät für
kirchliches
Immobilienmanagement

EG



DG

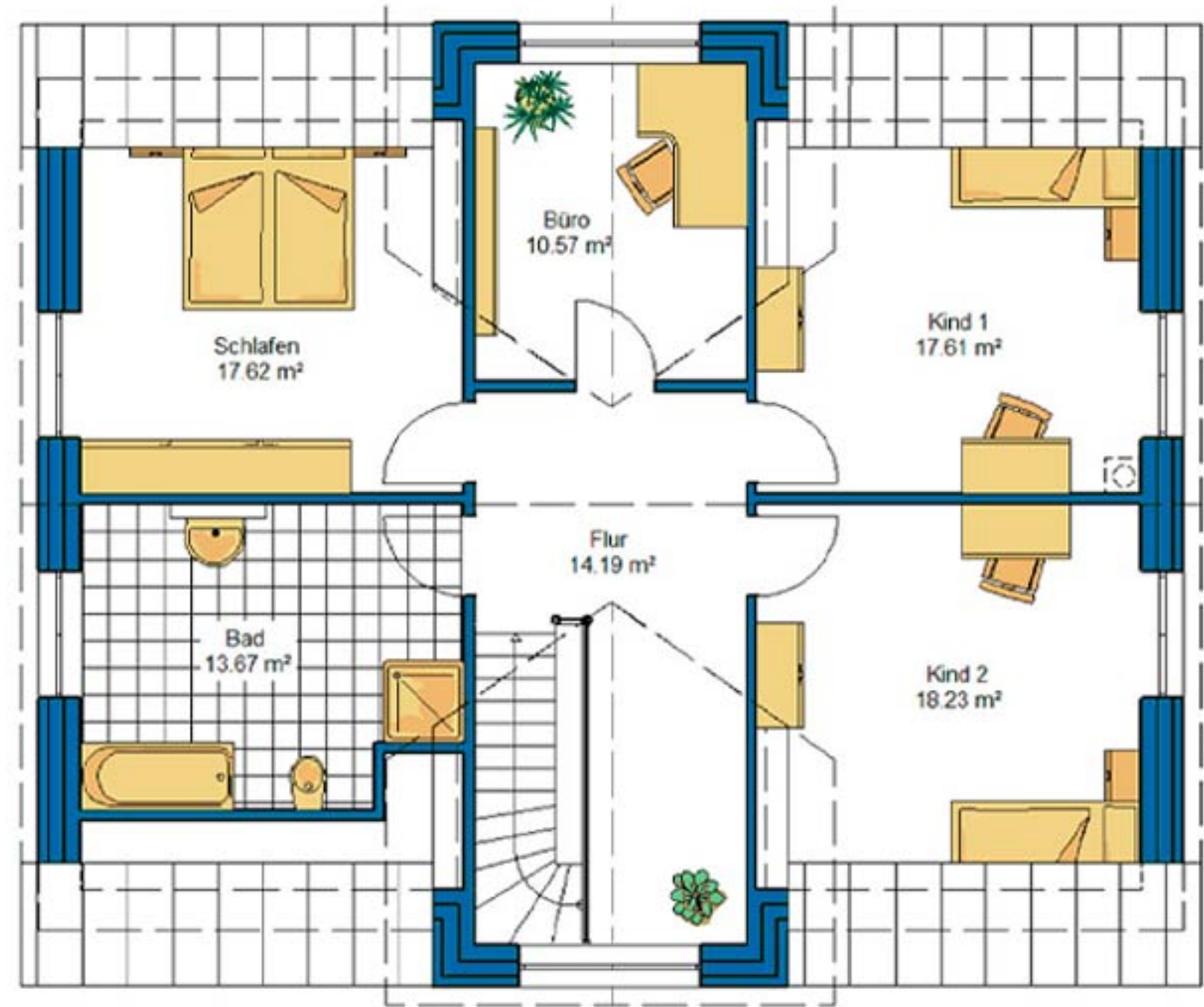

12,68 x 10,68 m

187 m² Wohnfläche



Haustyp „Heinsberg“

Preis auf Anfrage



BKI

Beratungssozietät für
kirchliches
Immobilienmanagement

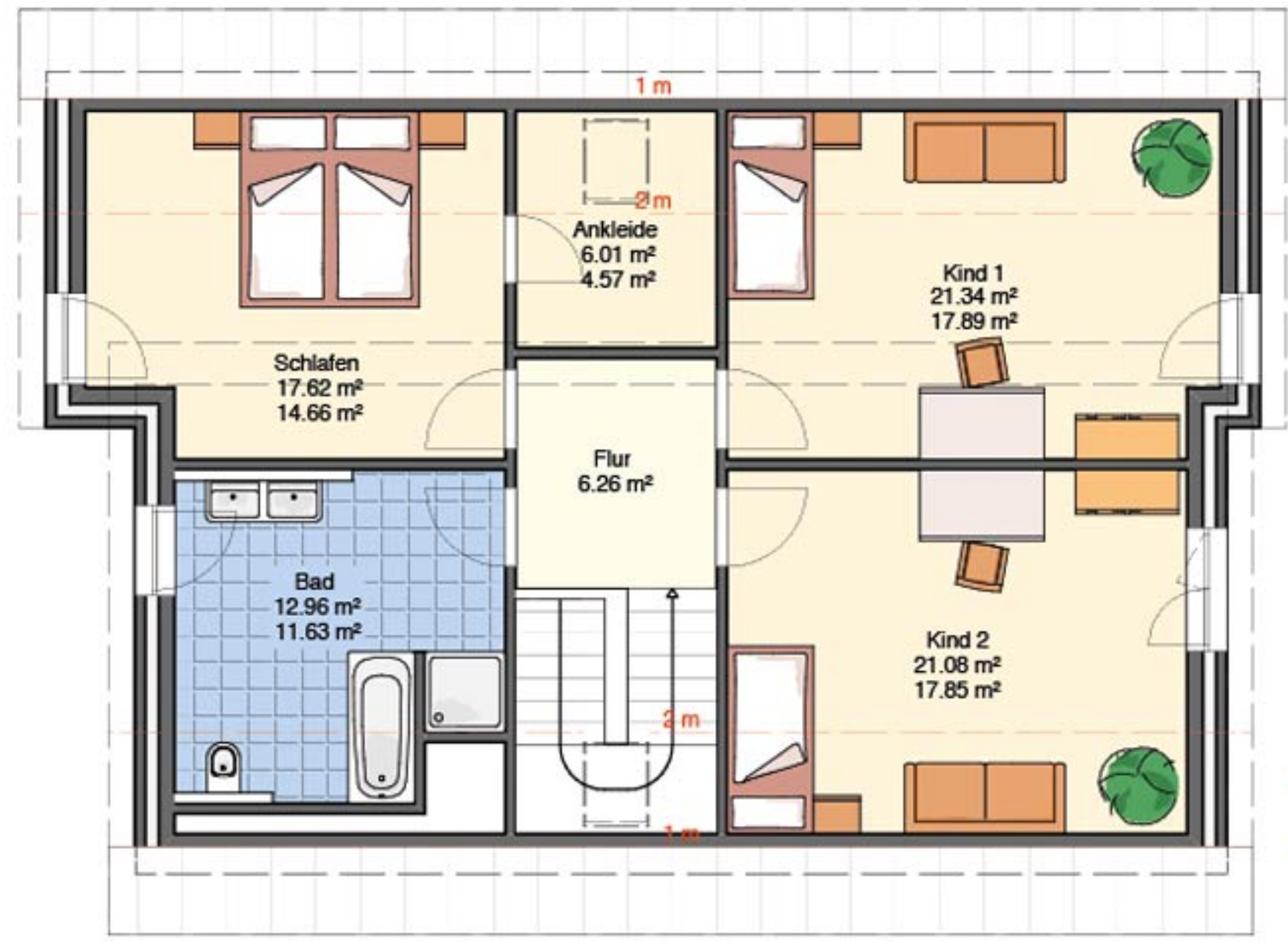

12,24 x 8,99 m

154 m² Wohnfläche



Haustyp „Heinsberg“

Preis auf Anfrage



BKI

Beratungssozietät für
kirchliches
Immobilienmanagement

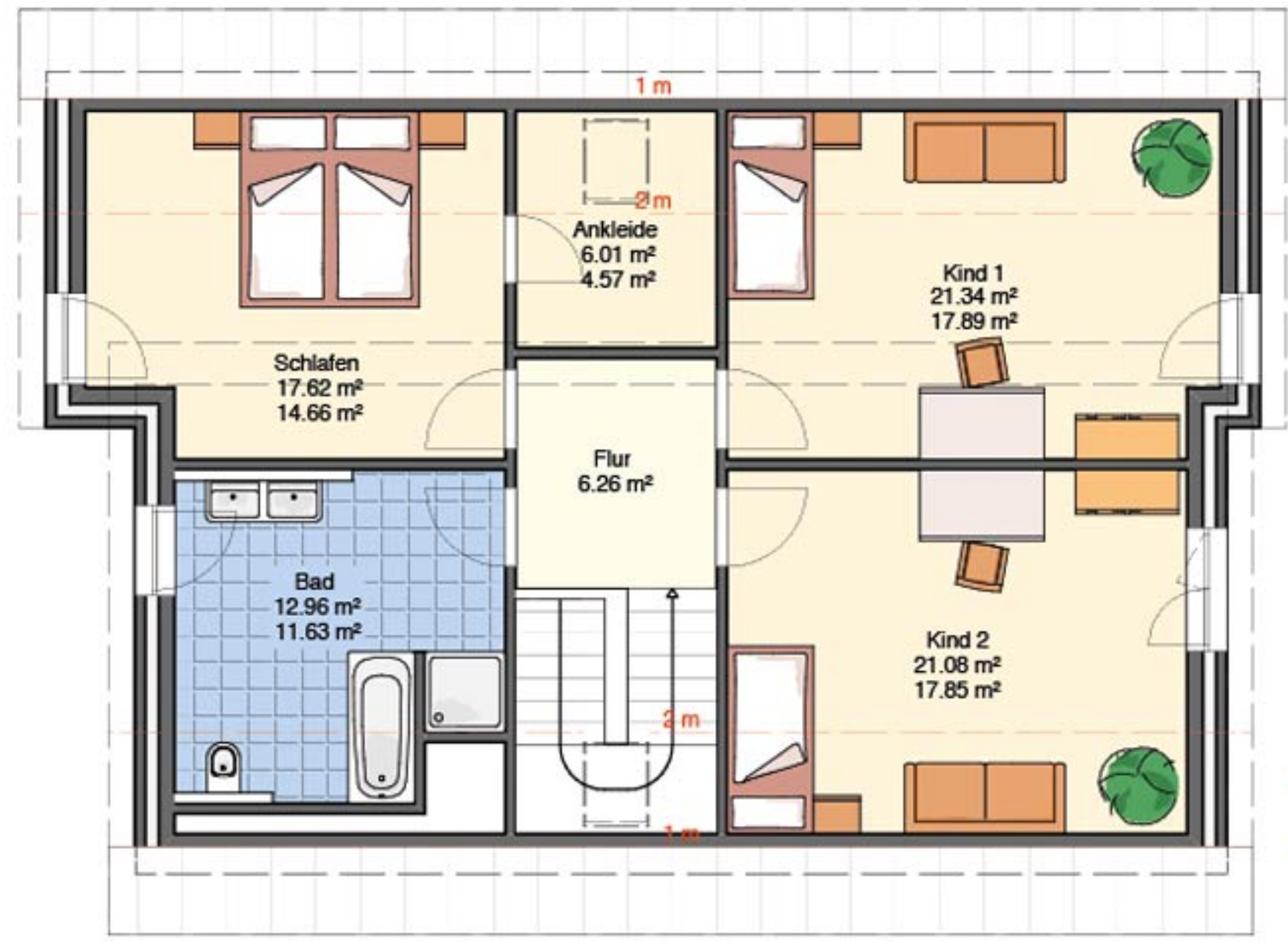

12,24 x 8,99 m

154 m² Wohnfläche



Beratungssozietät für
kirchliches
Immobilienmanagement



Haustyp „Ibbenbühren“

Preis auf Anfrage

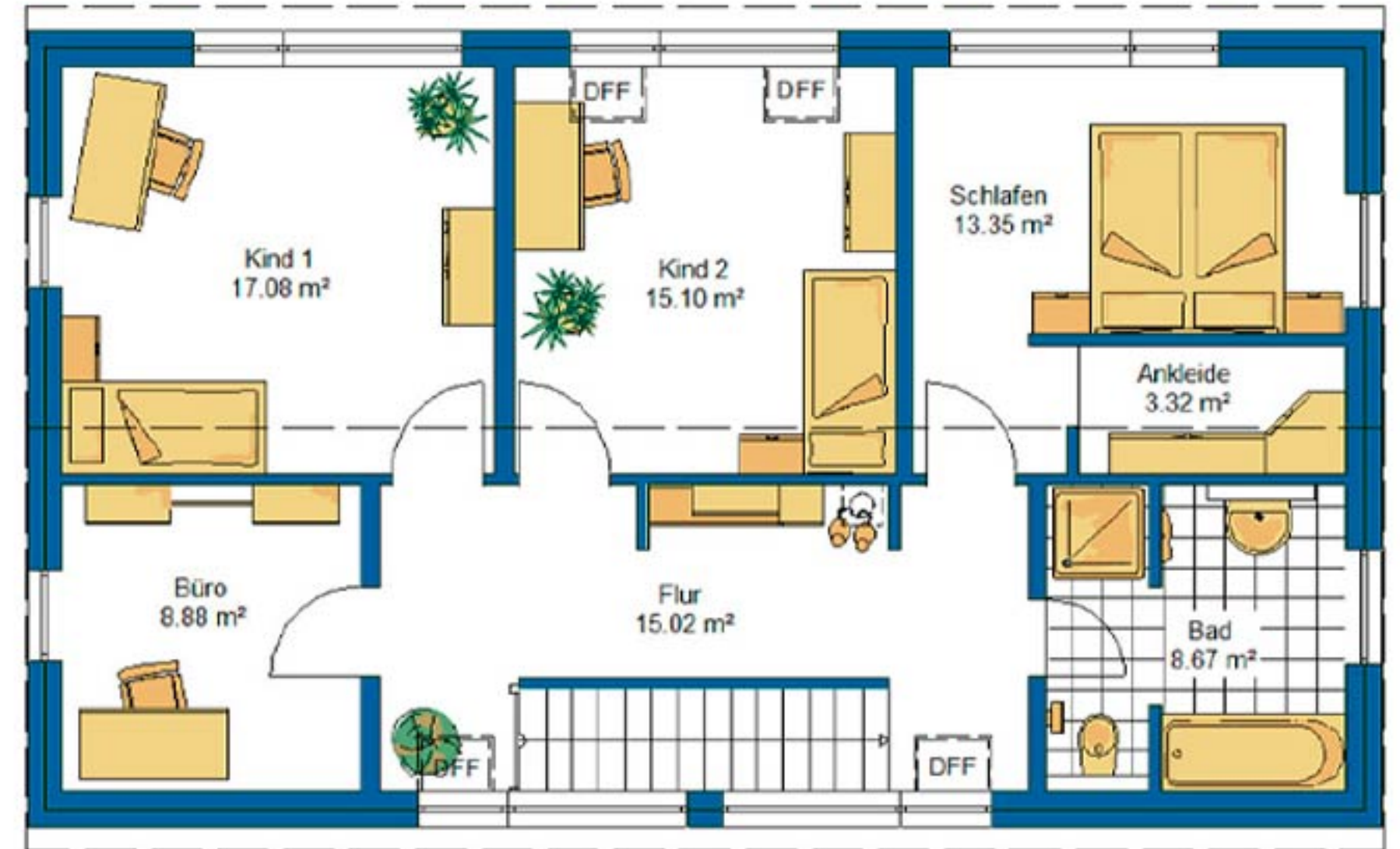
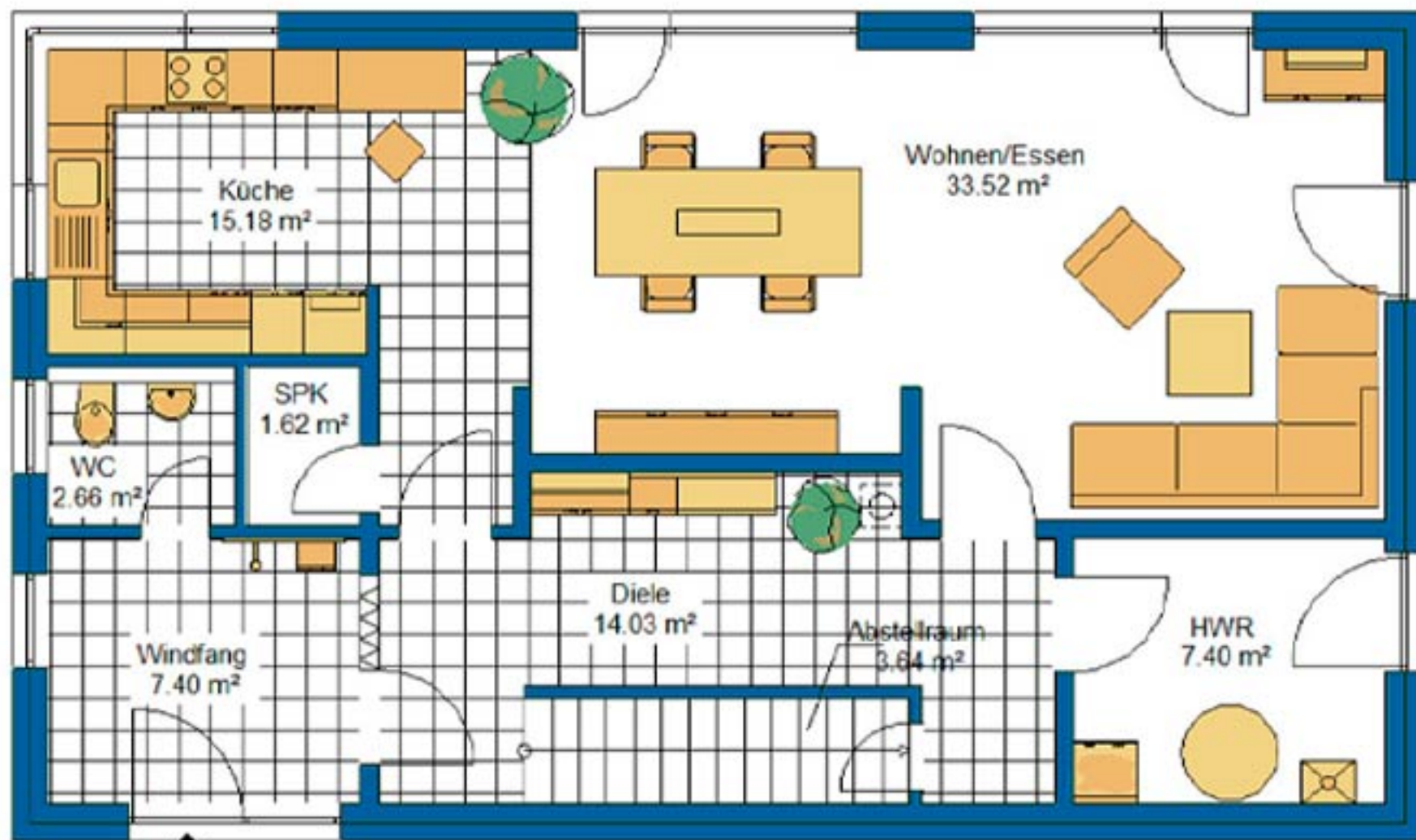

EG

DG

13,33 x 7,83 m

166 m² Wohnfläche



Haustyp „Kevelaer“

Preis auf Anfrage

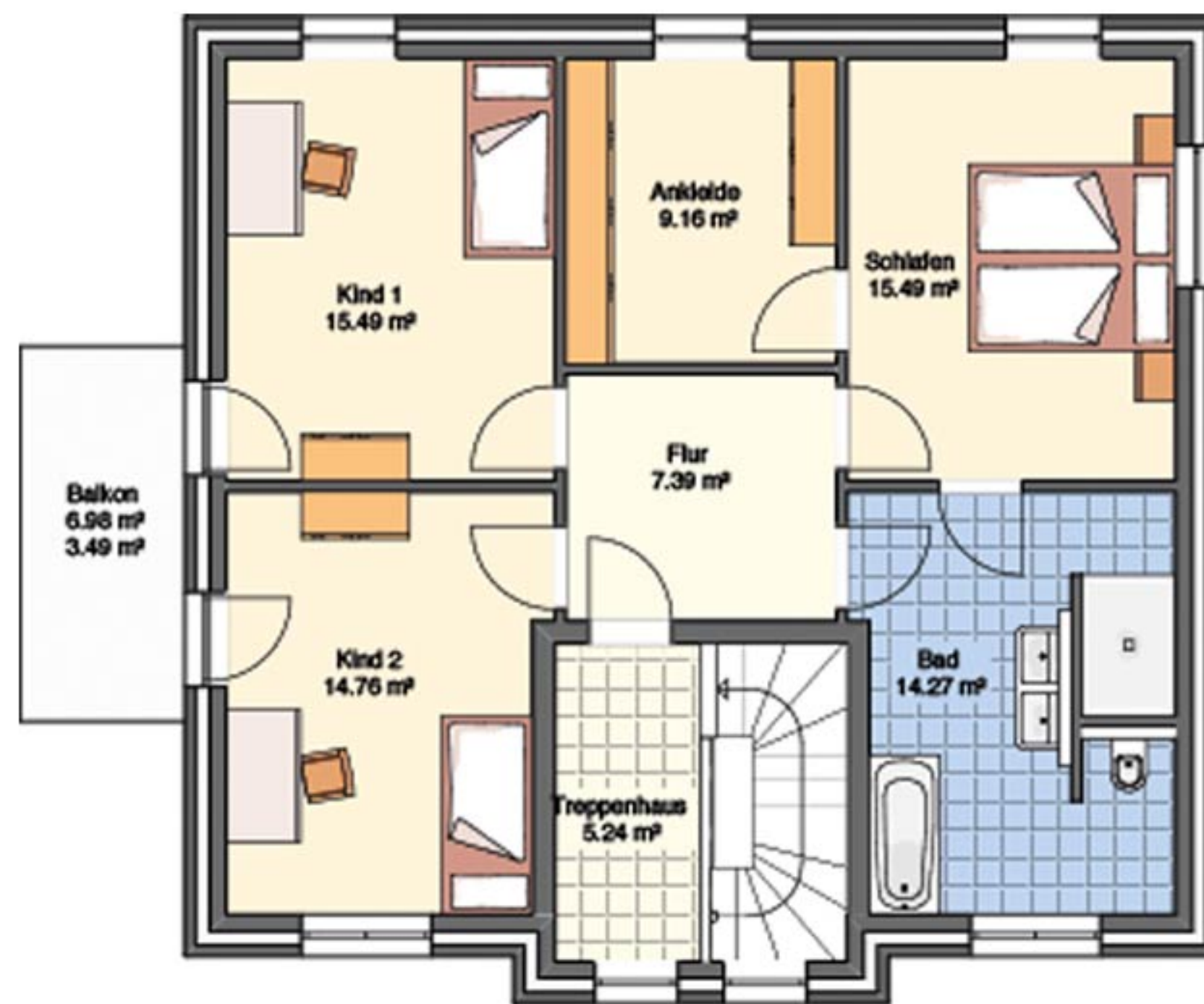
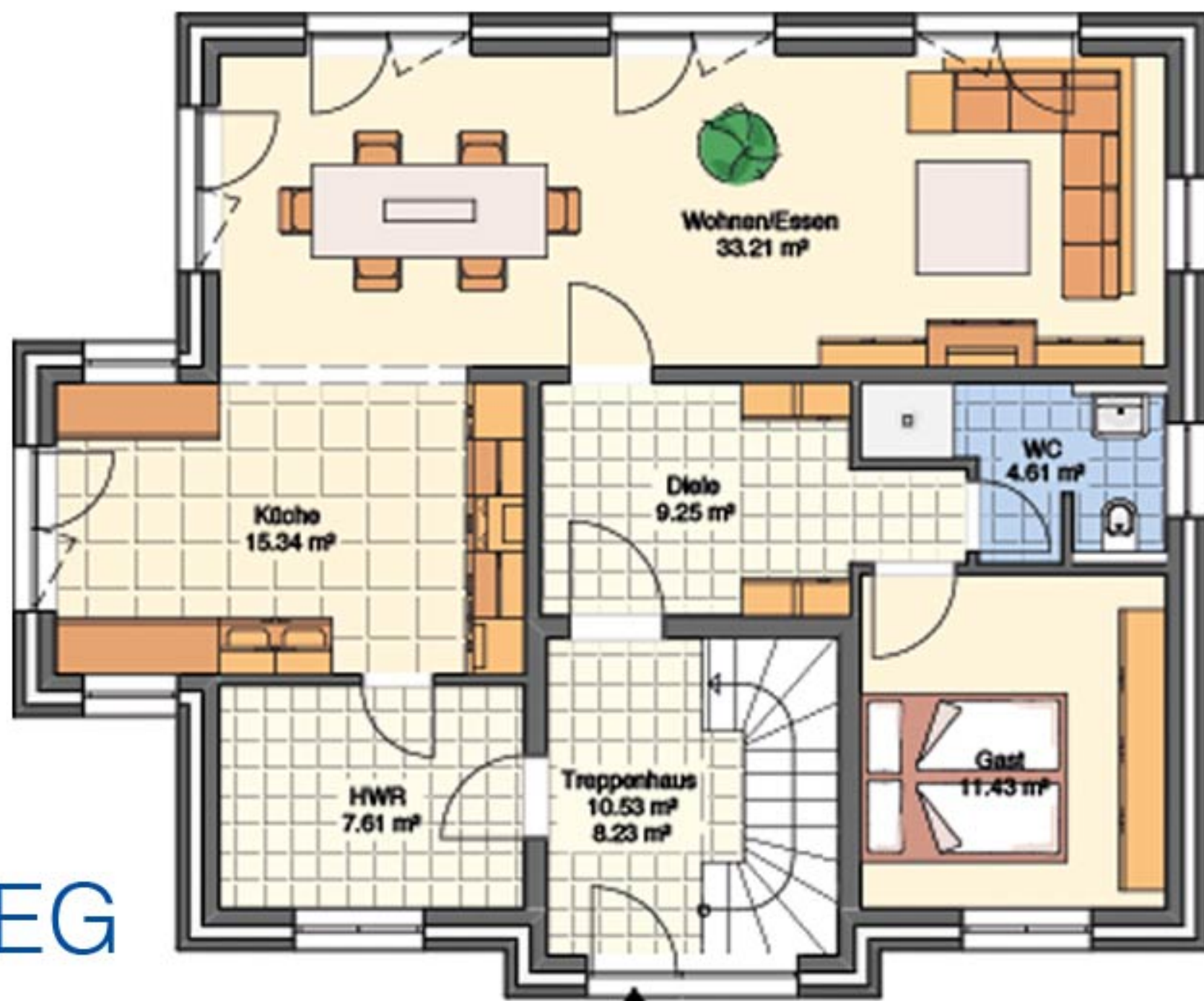

10,99 x 10,49 m

175 m² Wohnfläche



Haustyp „Kleve“

Preis auf Anfrage

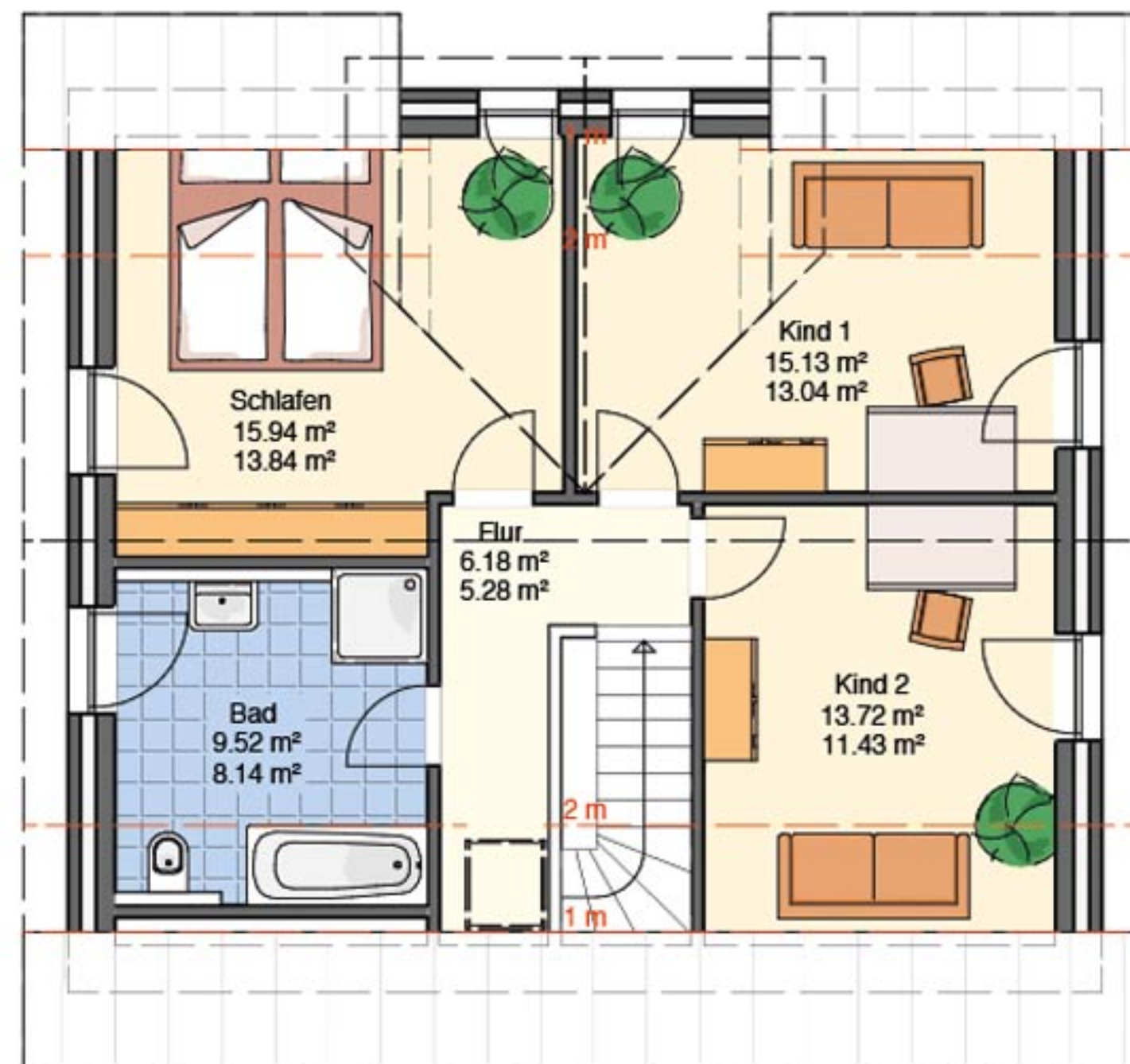

9,74 x 9,87 m

113 m² Wohnfläche



Haustyp „Krefeld“

Preis auf Anfrage



BKI

Beratungssozietät für
kirchliches
Immobilienmanagement

EG

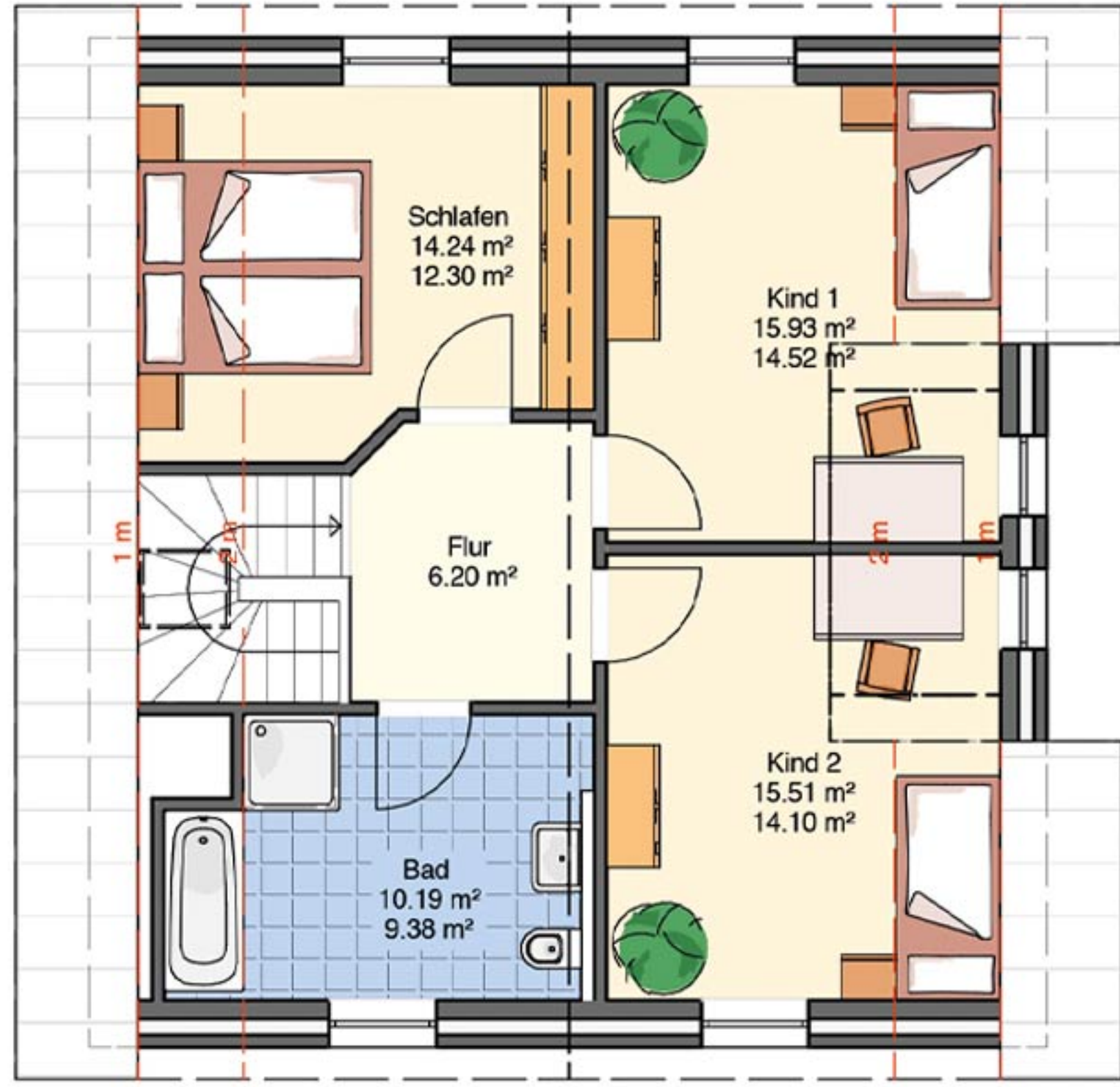
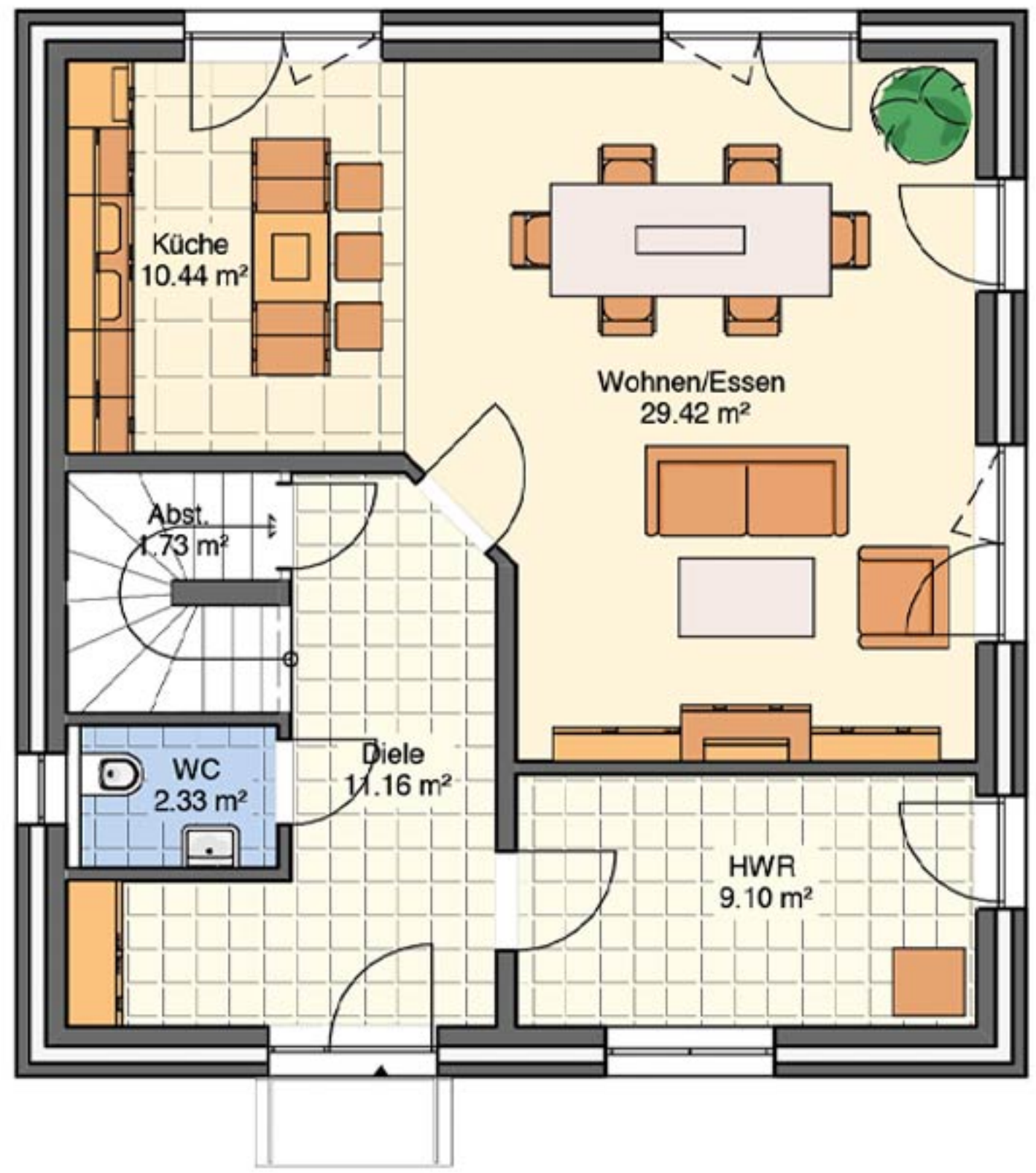

DG

8,99 x 9,49 m

120 m² Wohnfläche



BKI

Beratungssozietät für
kirchliches
Immobilienmanagement

Haustyp „Lengerich“

Preis auf Anfrage



BKI

Beratungssozietät für
kirchliches
Immobilienmanagement

EG

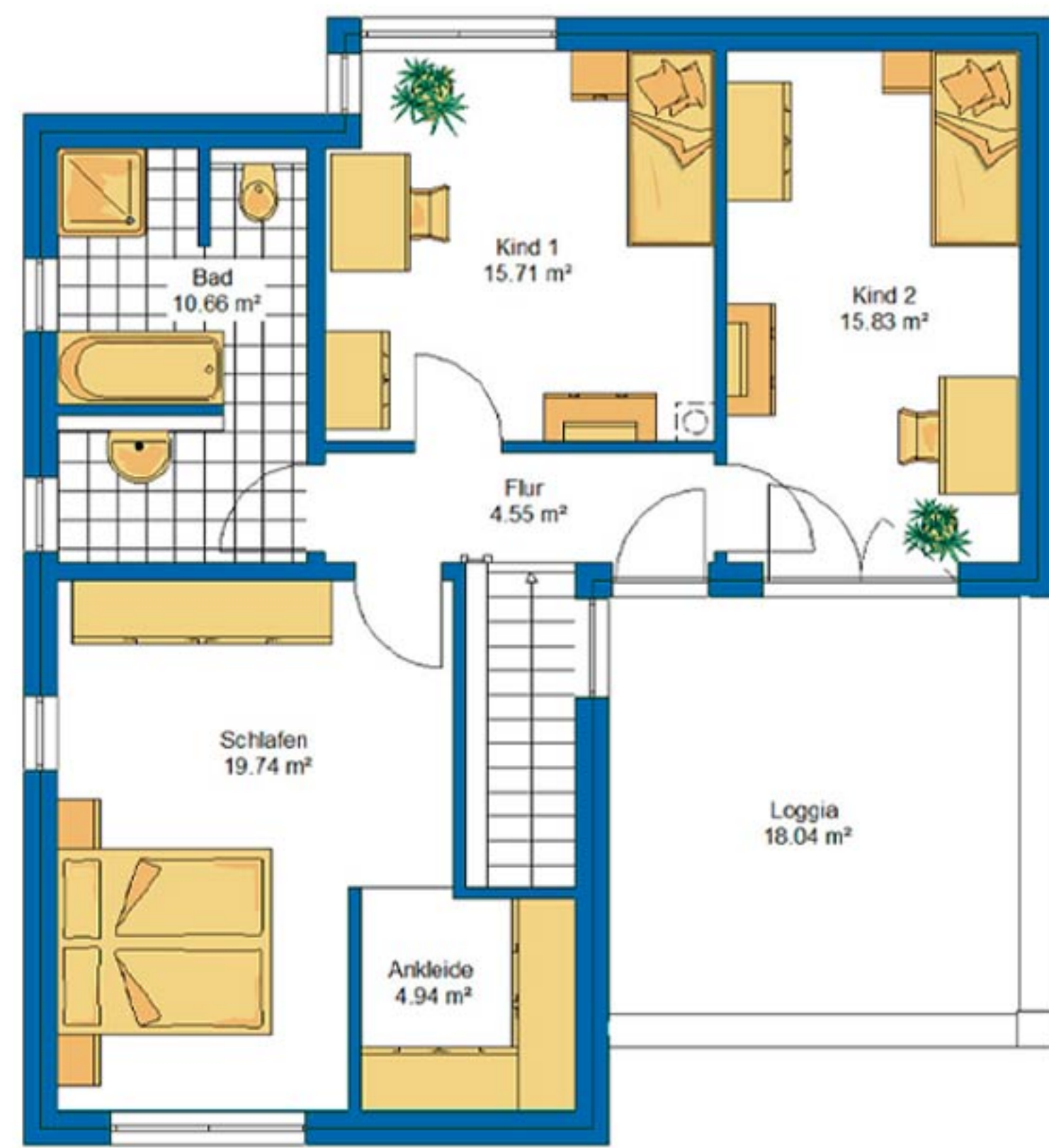
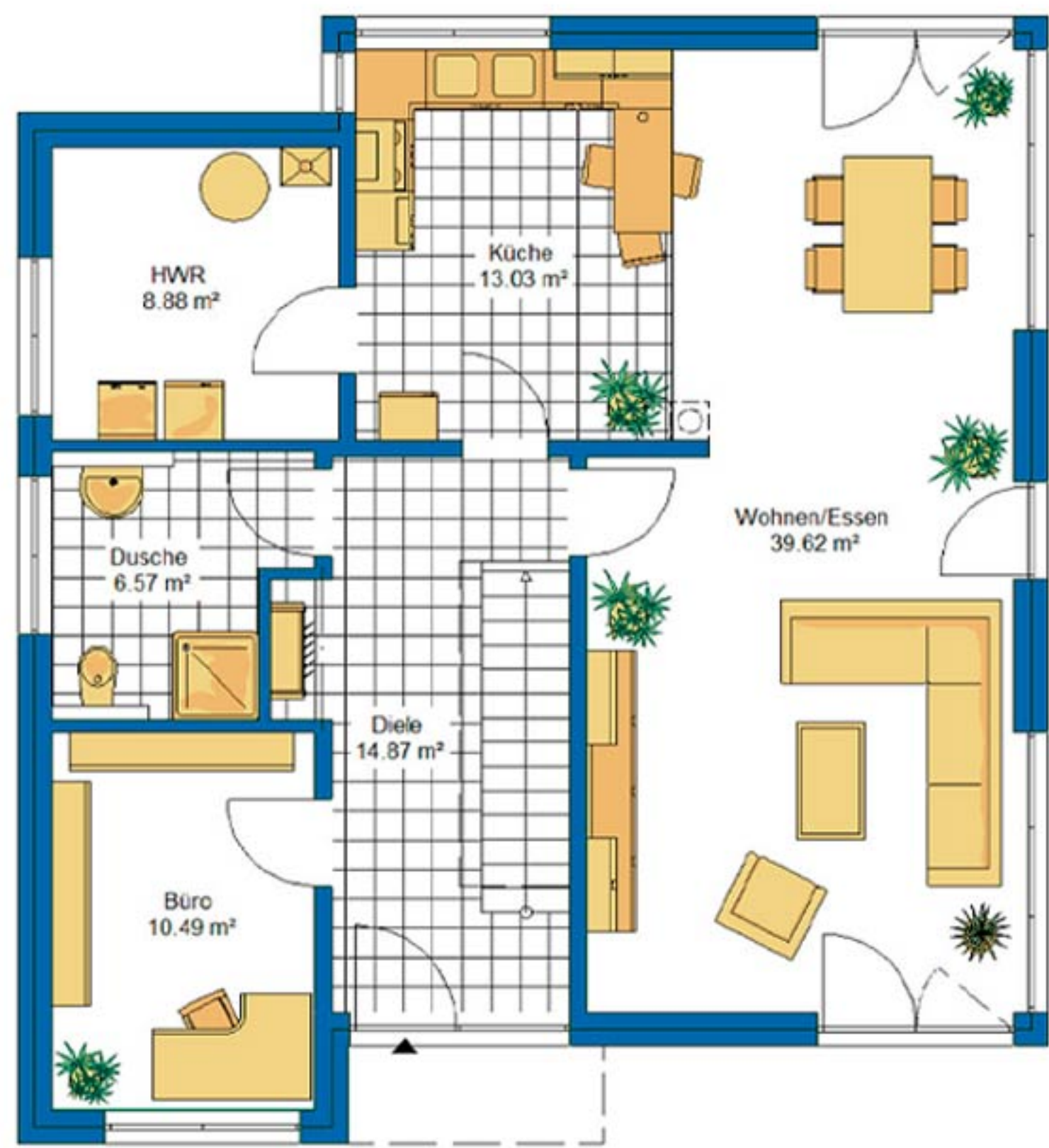

OG

10,67 x 11,58 m

173 m² Wohnfläche



Haustyp „Lüdinghausen“

Preis auf Anfrage



BKI

Beratungssozietät für
kirchliches
Immobilienmanagement

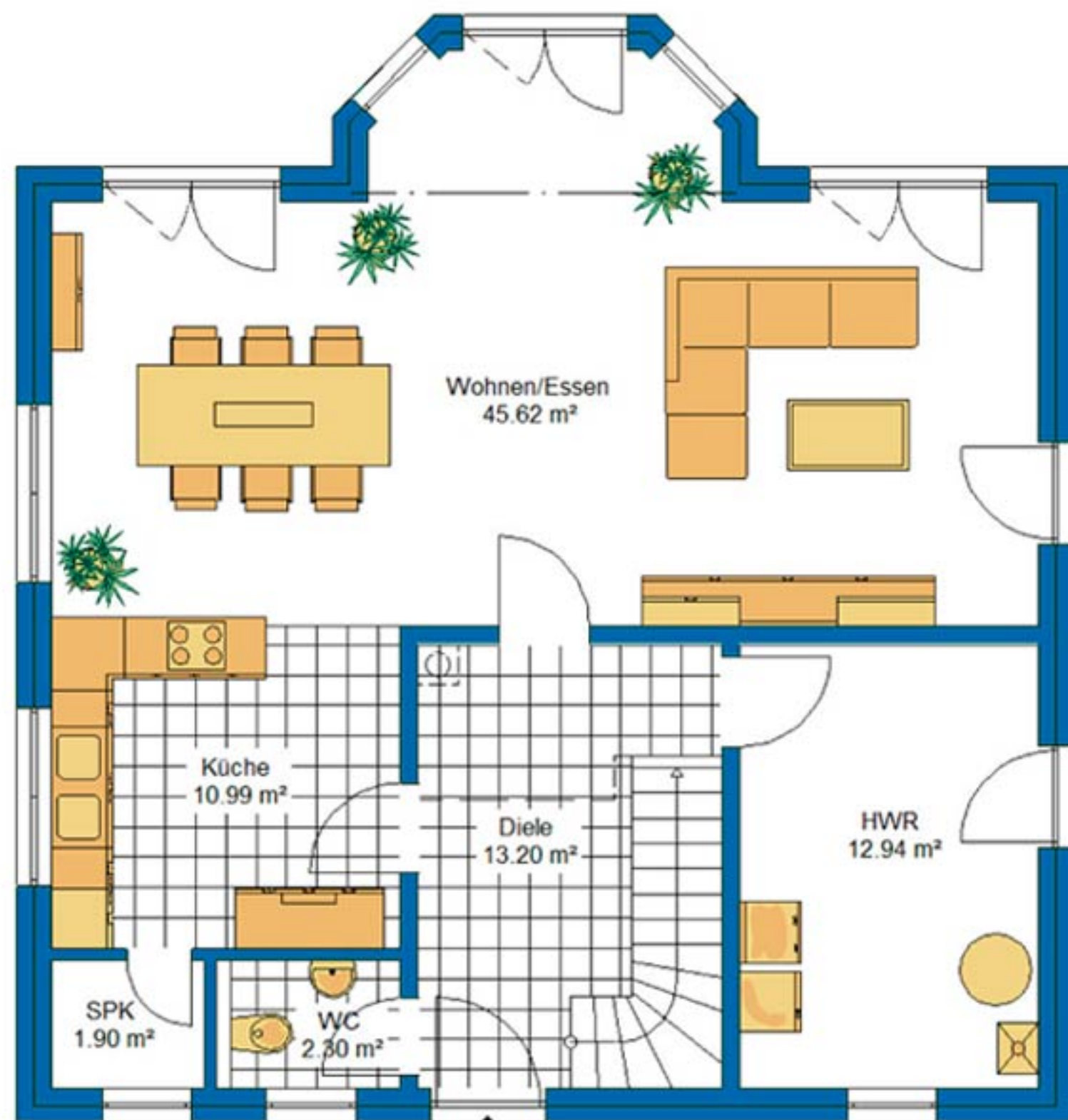

EG

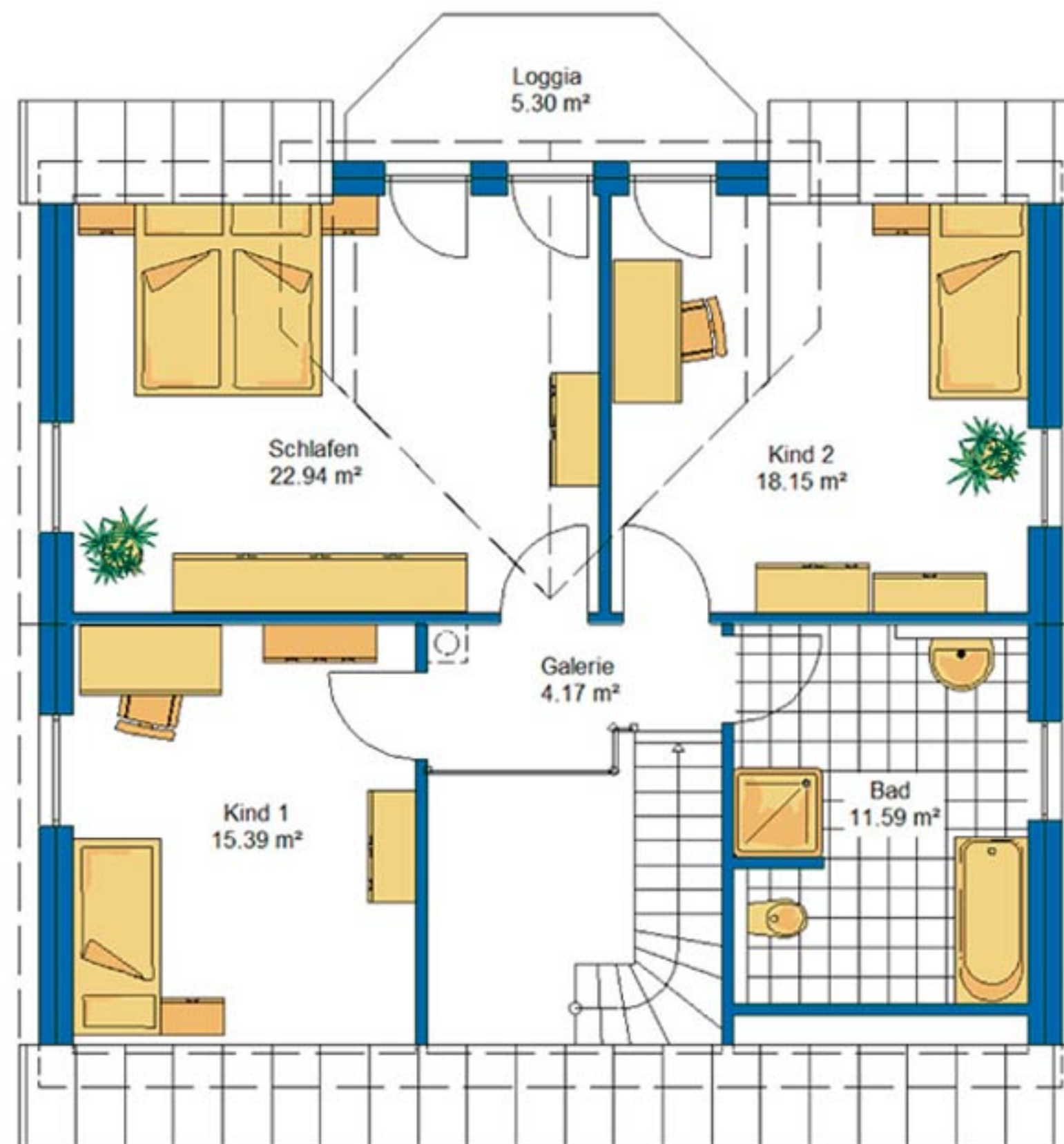

DG

10,68 x 11,18 m

159 m² Wohnfläche



Haustyp „Moers“

Preis auf Anfrage

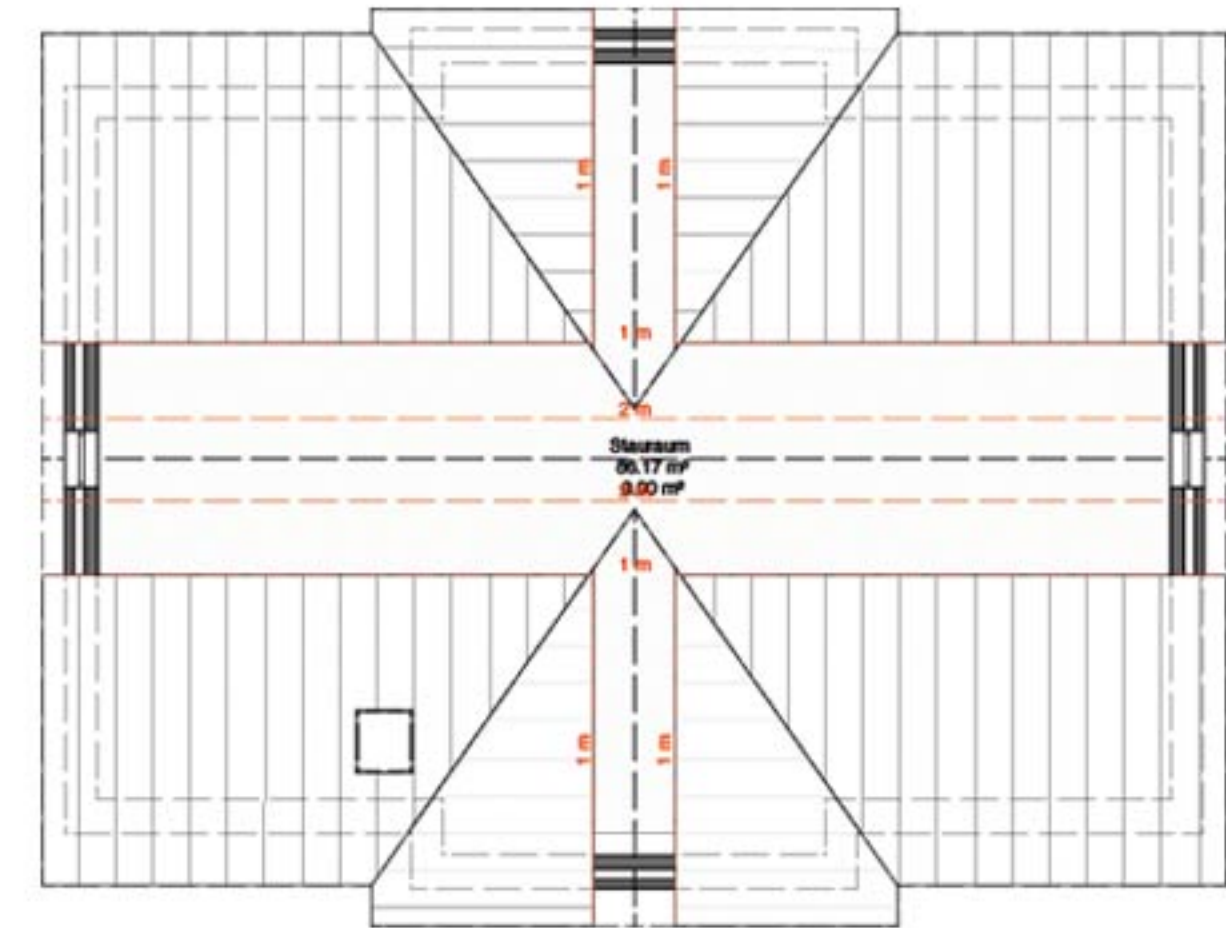
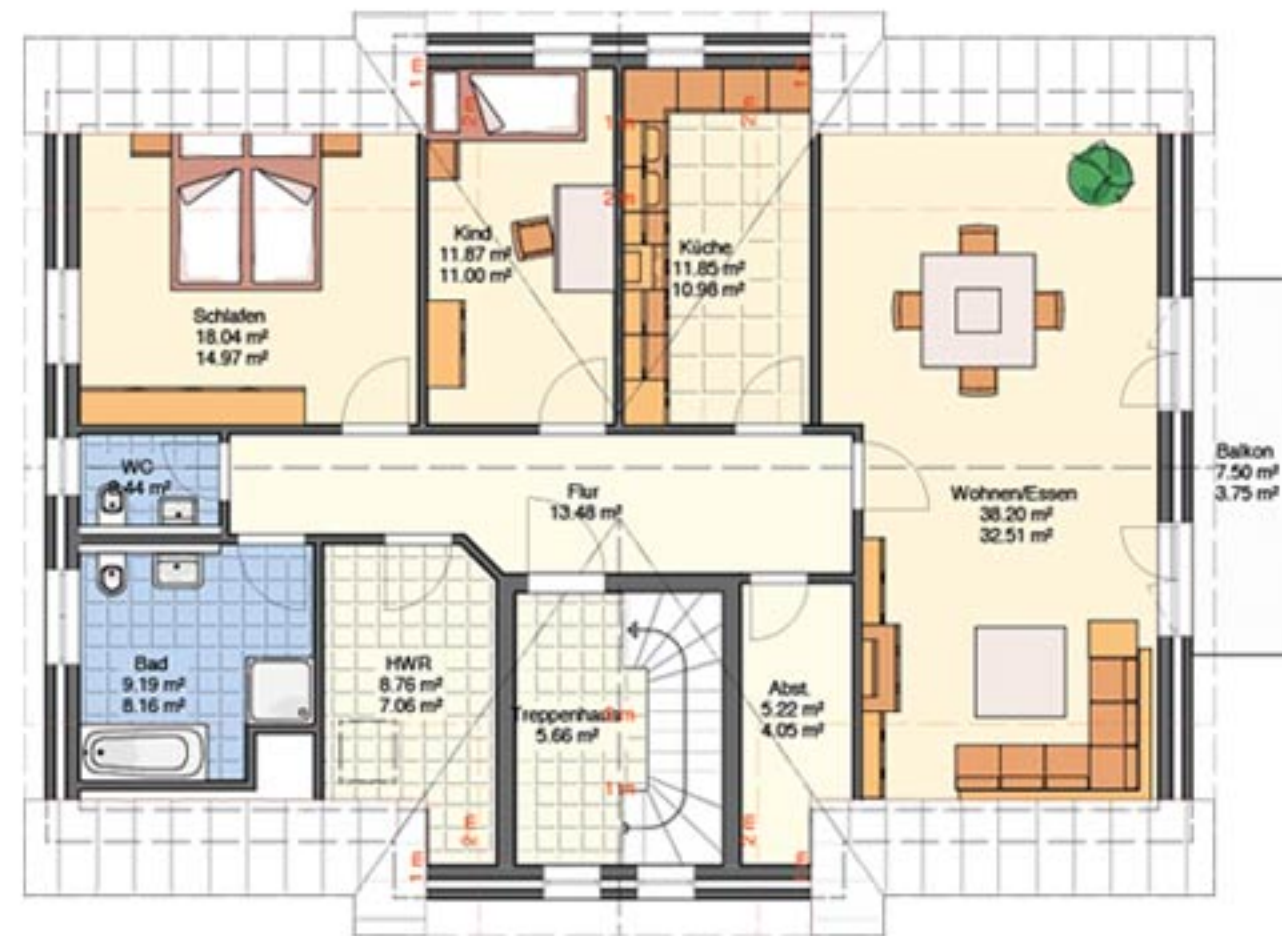

15,24 x 11,49 m

240 m² Wohnfläche



Haustyp „Münster“

Preis auf Anfrage



BKI

Beratungssozietät für
kirchliches
Immobilienmanagement

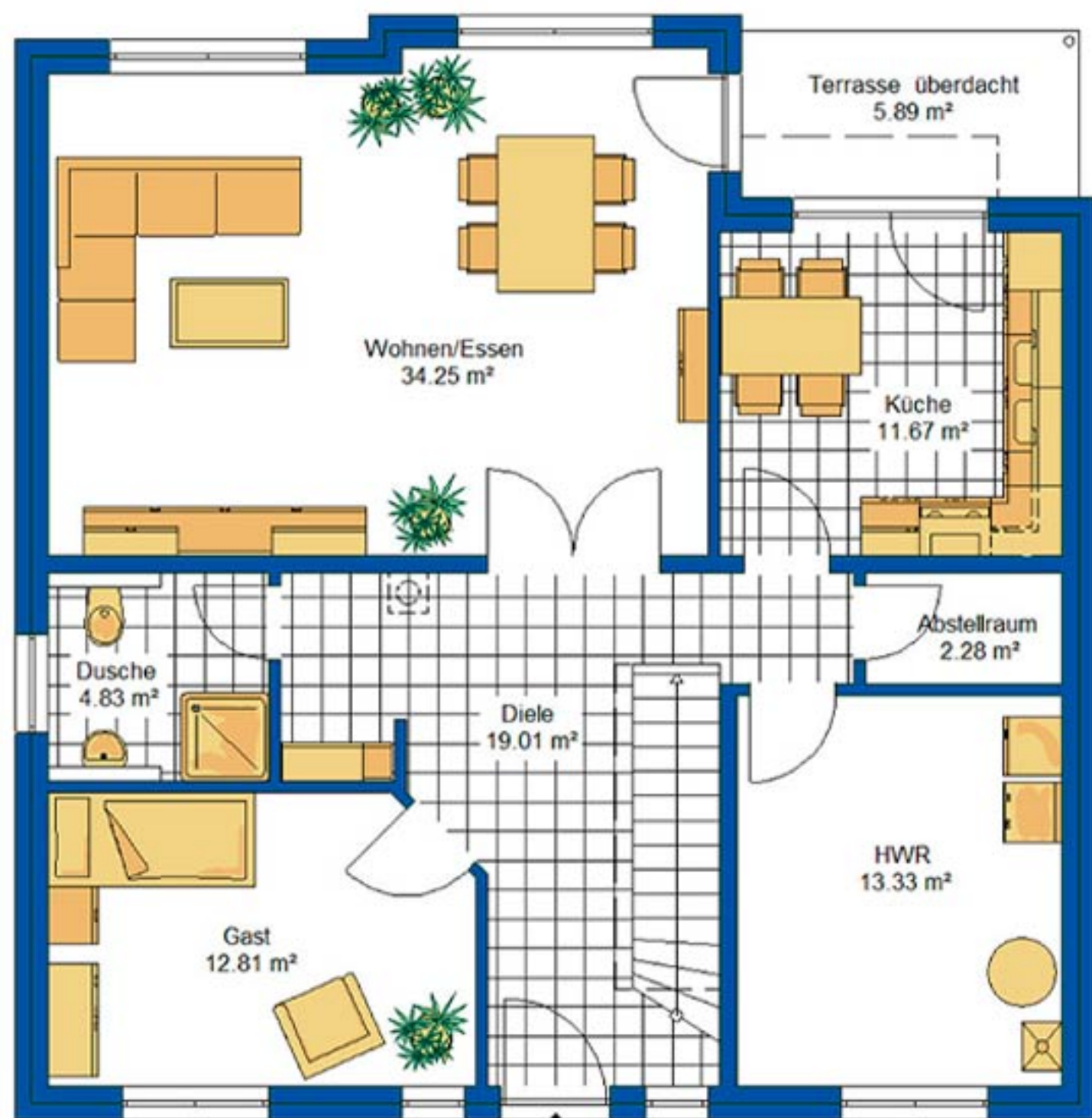

EG

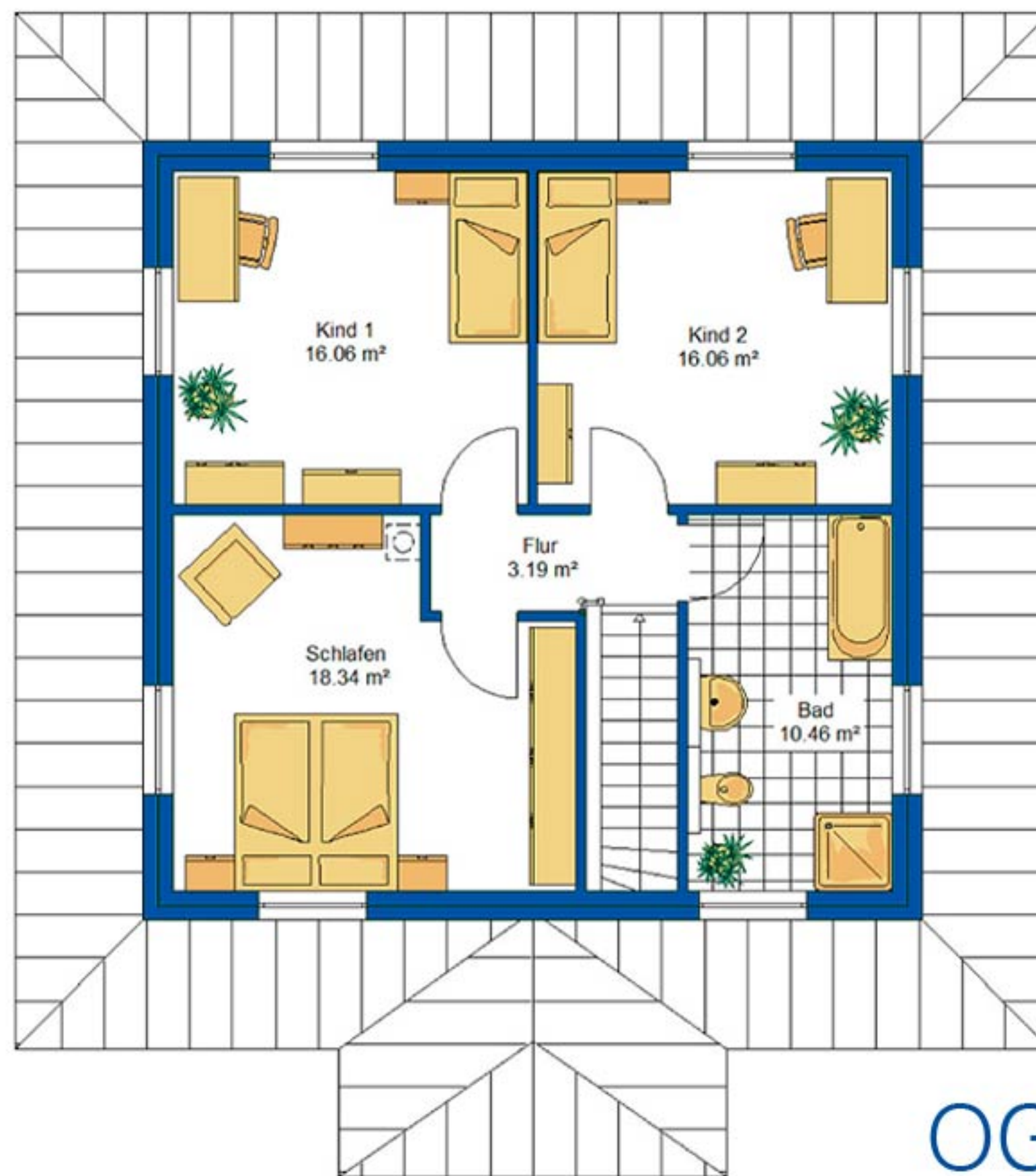

OG

11,08 x 11,33 m

162 m² Wohnfläche



Haustyp „Neuss“

Preis auf Anfrage

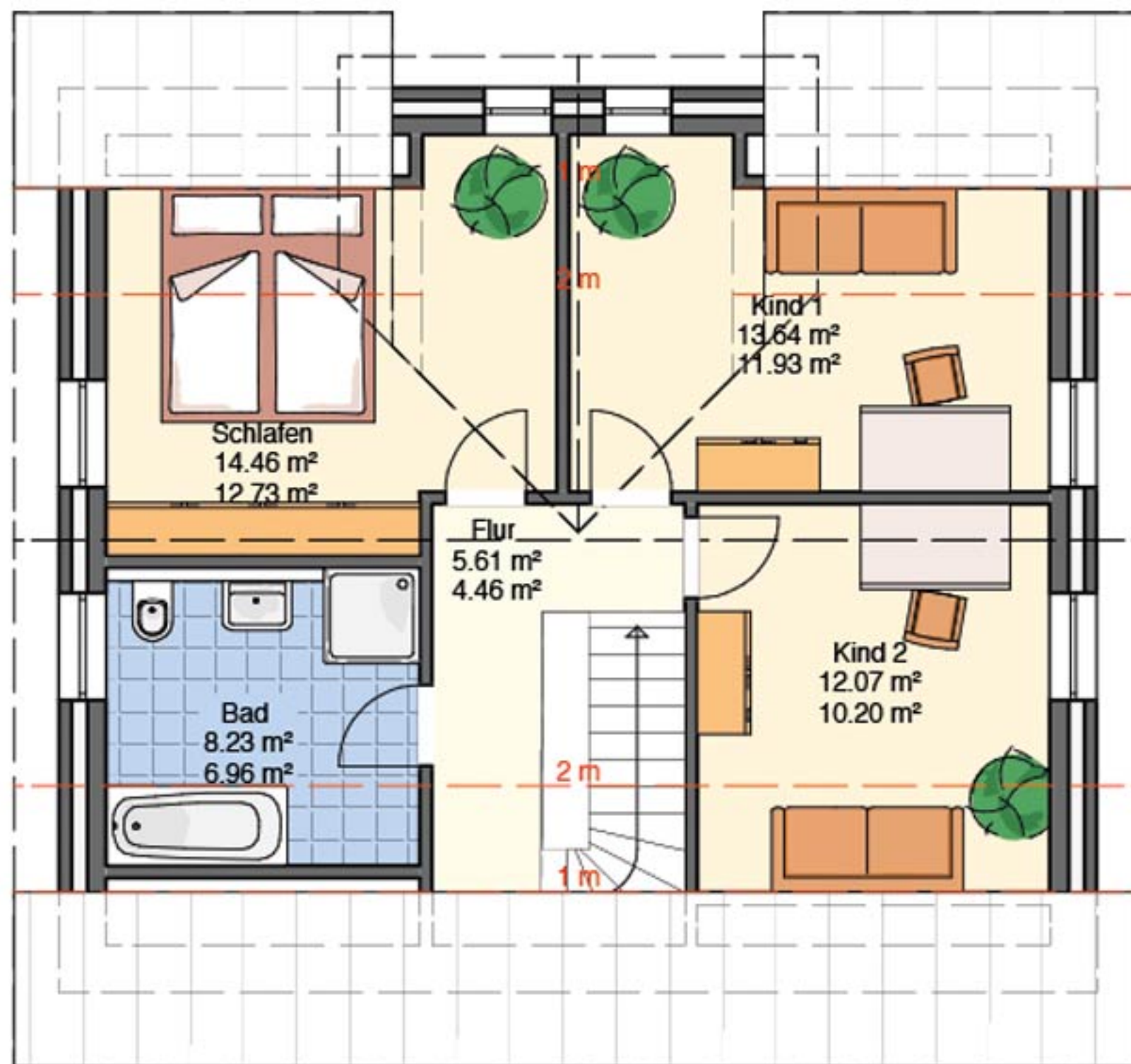
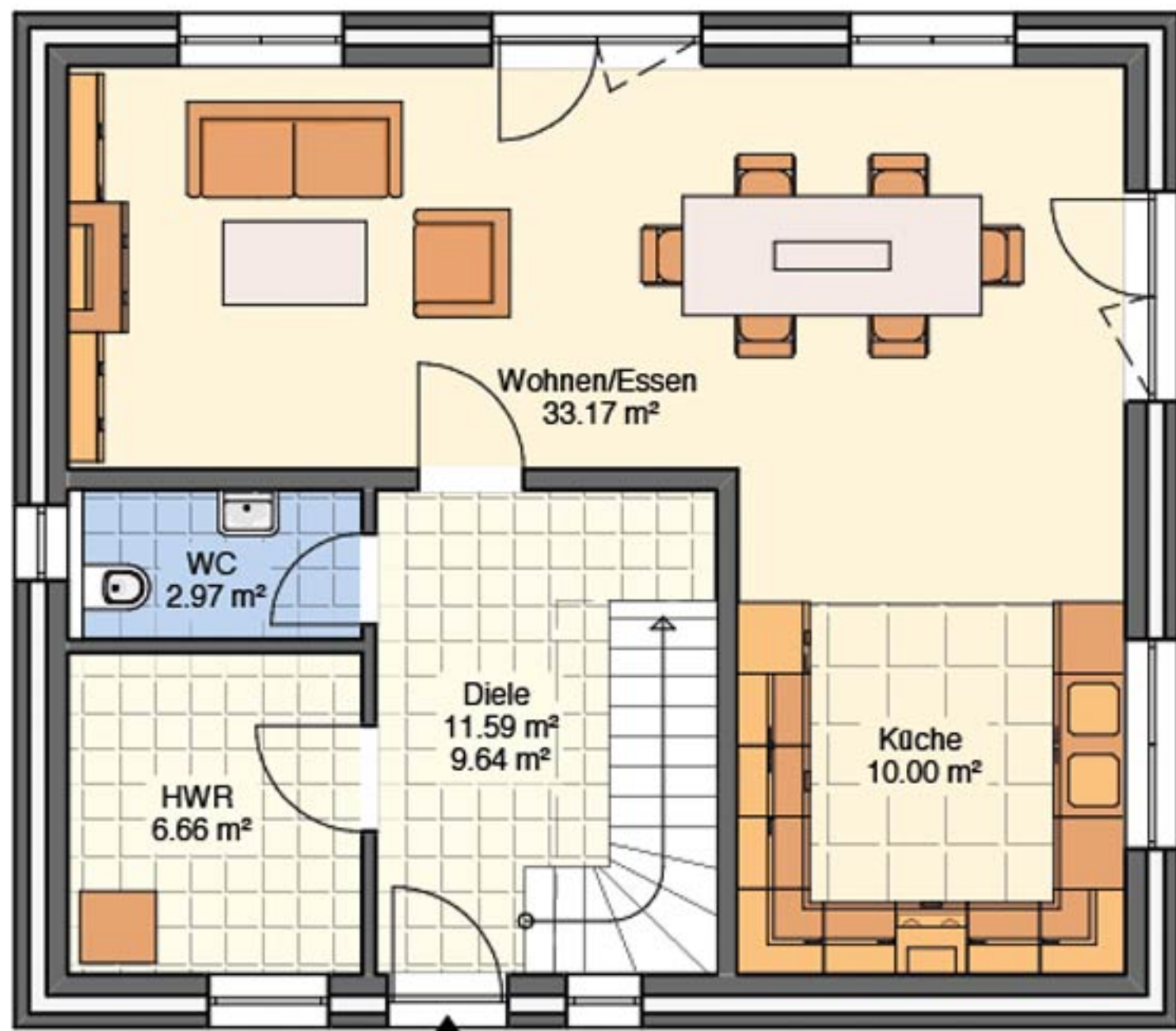

9,74 x 8,49 m

108 m² Wohnfläche



Haustyp „Oberhausen“

Preis auf Anfrage



BKI

Beratungssozietät für
kirchliches
Immobilienmanagement

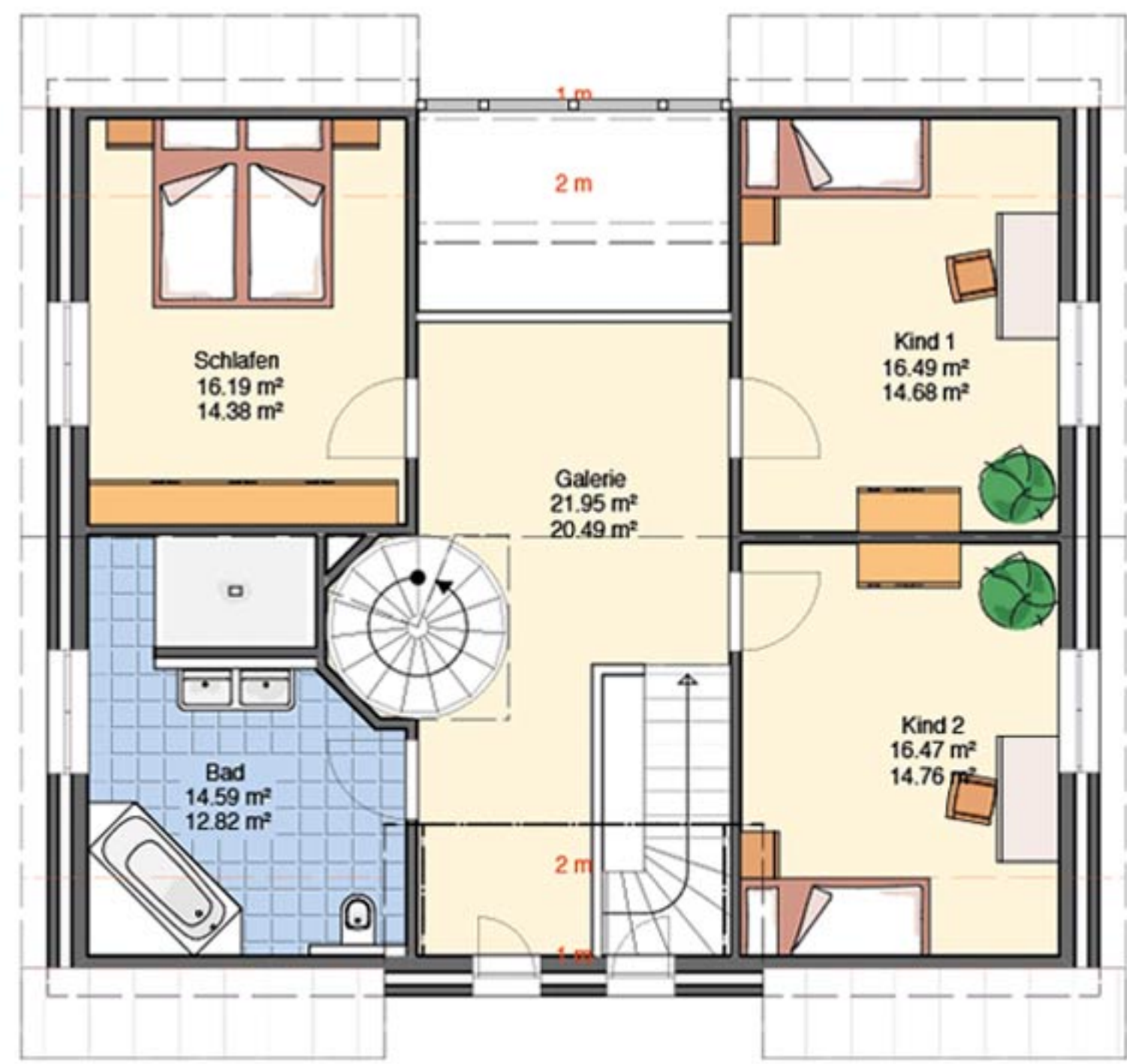

11,74 x 10,99 m

200 m² Wohnfläche



Haustyp „Oberhausen“

Preis auf Anfrage



BKI

Beratungssozietät für
kirchliches
Immobilienmanagement

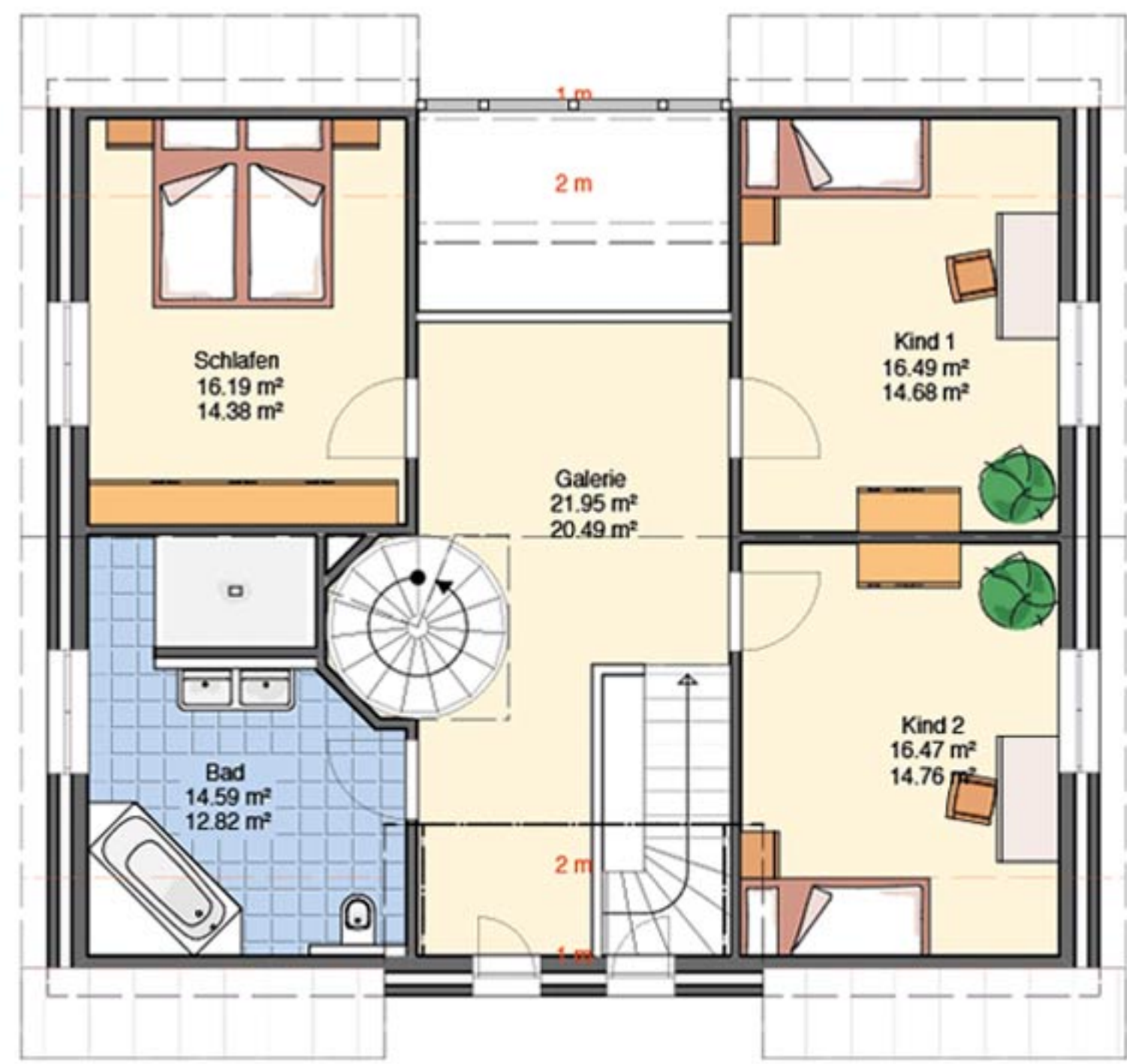

11,74 x 10,99 m

200 m² Wohnfläche



BKI

Beratungssozietät für
kirchliches
Immobilienmanagement

Haustyp „Ostbevern“

Preis auf Anfrage



BKI

Beratungssozietät für
kirchliches
Immobilienmanagement

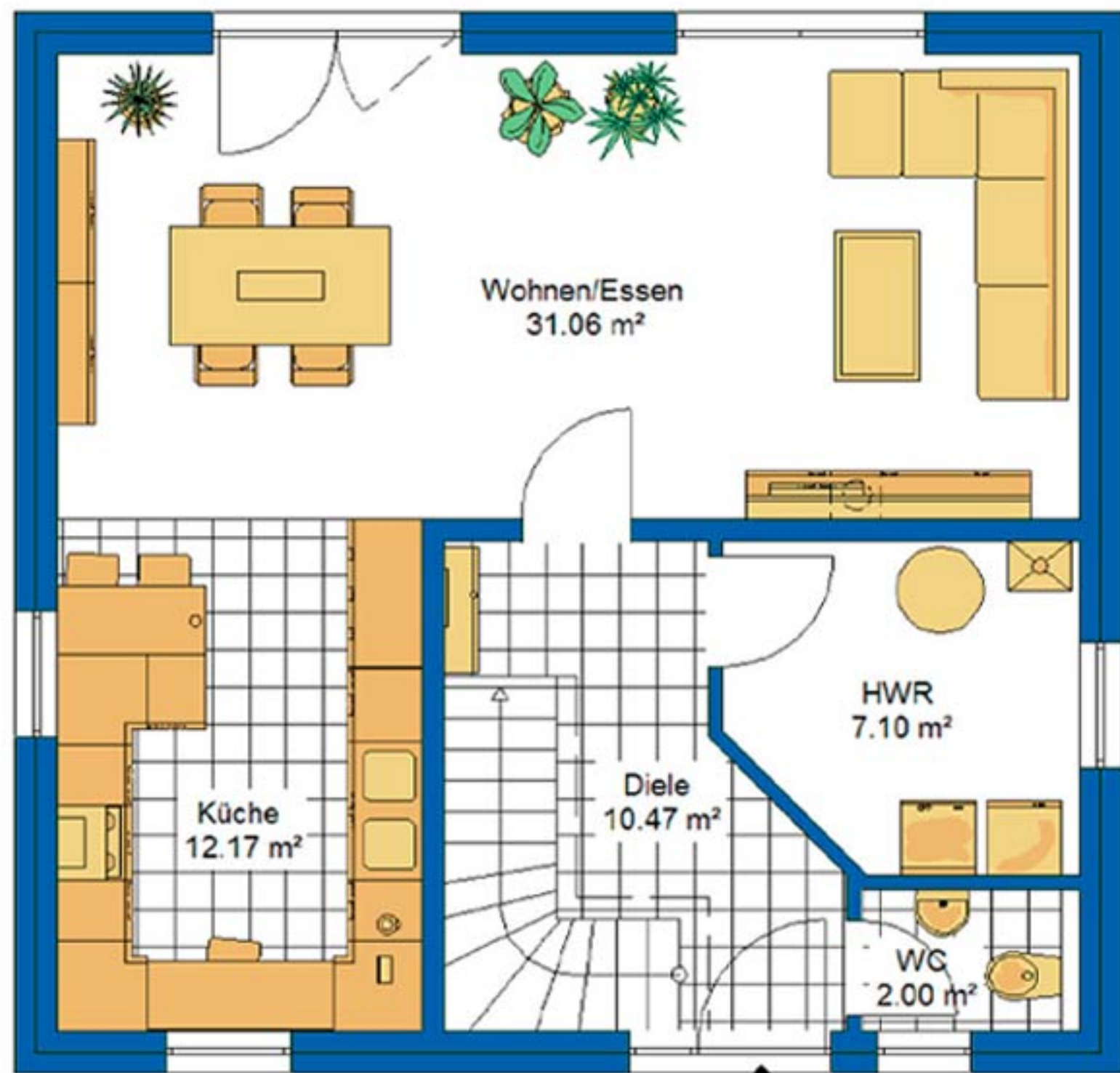

EG

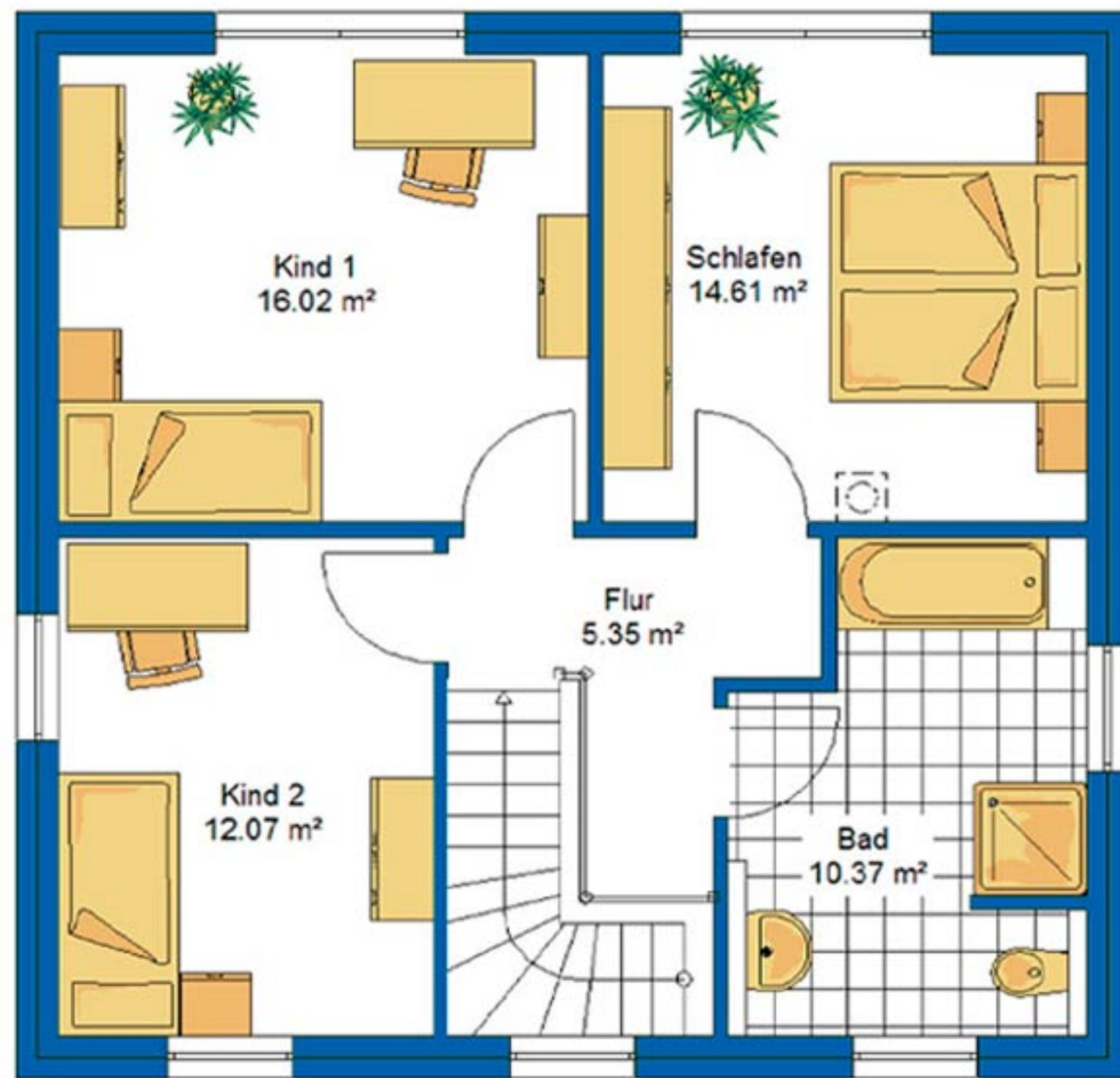

OG

8,95 x 8,57 m

121 m² Wohnfläche



Haustyp „Raesfeld“

Preis auf Anfrage



BKI

Beratungssozietät für
kirchliches
Immobilienmanagement

EG

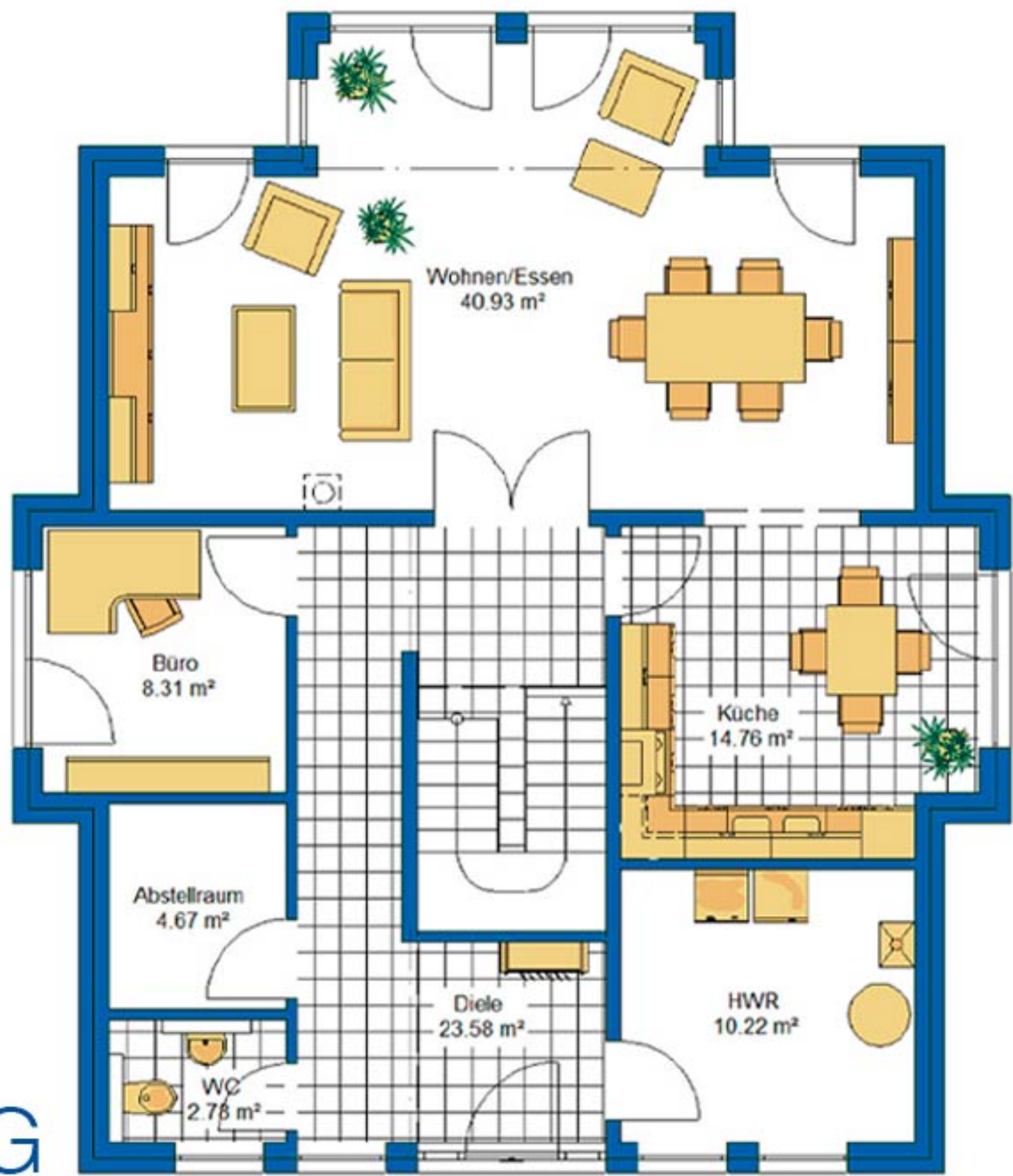

OG

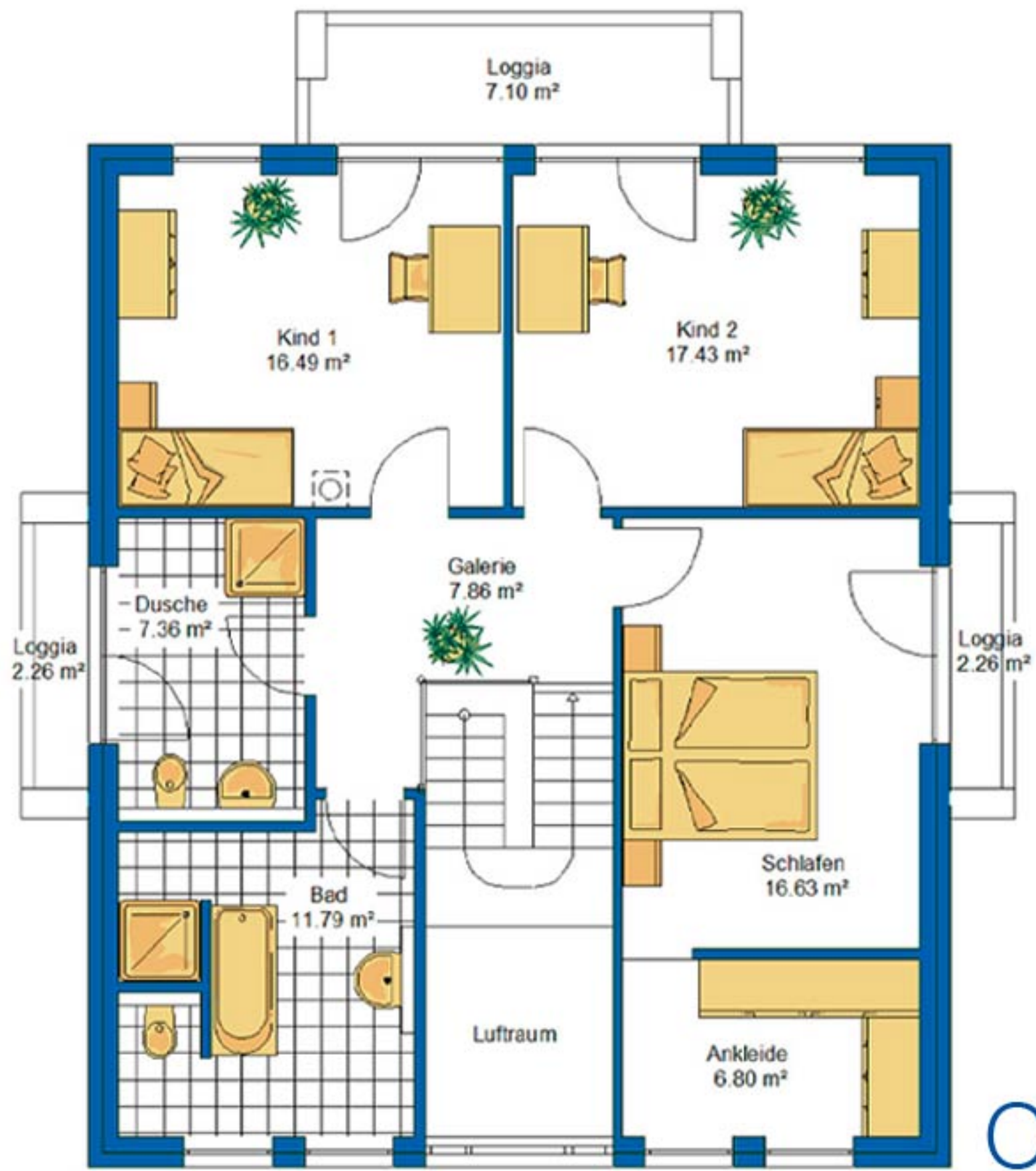

11,33 x 13,08 m

191 m² Wohnfläche



Haustyp „Ruhrgebiet“

Preis auf Anfrage

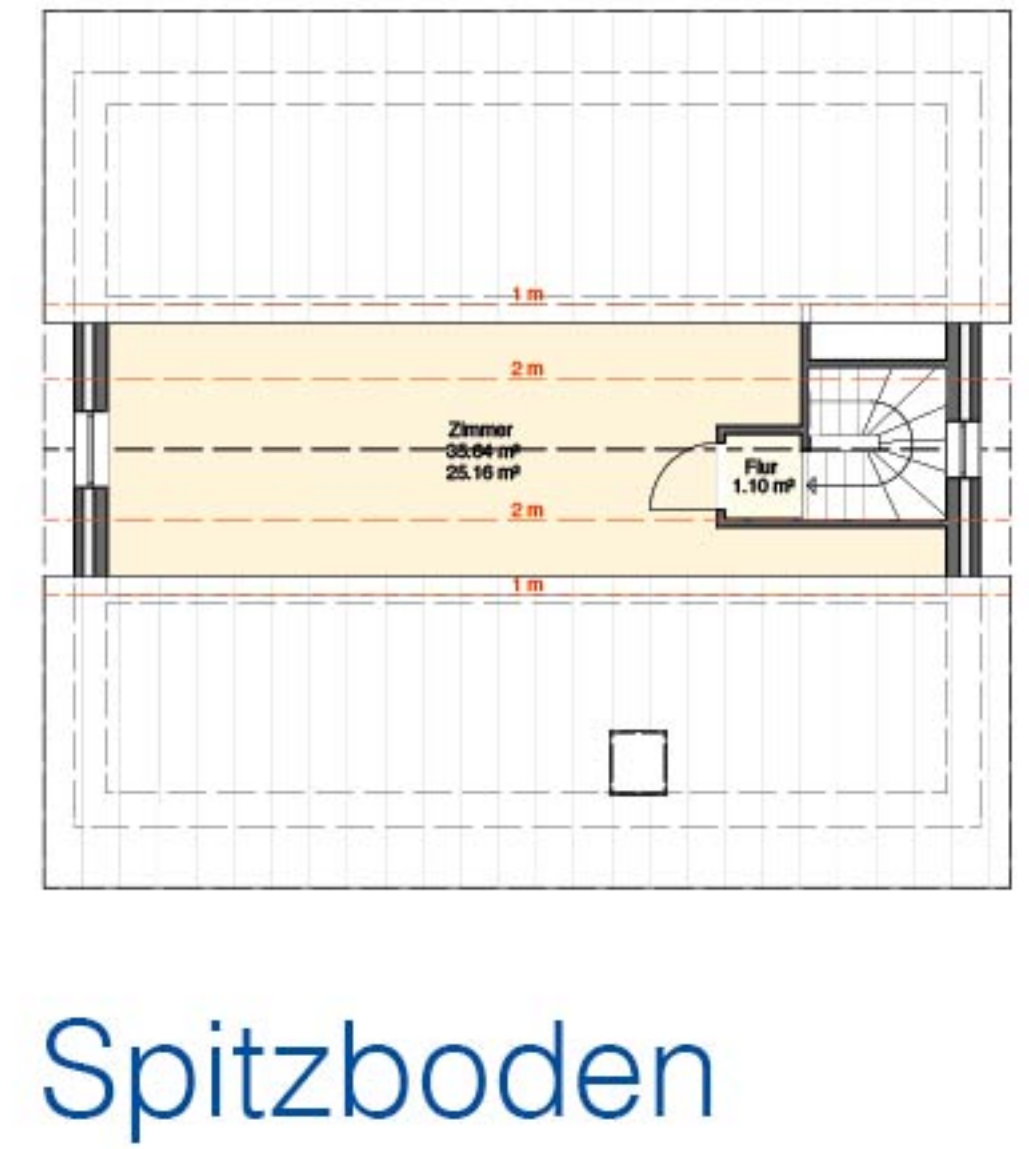

11,99 x 9,99 m

198 m² Wohnfläche





BKI

Beratungssozietät für
kirchliches
Immobilienmanagement

Haustyp „Sassenberg“

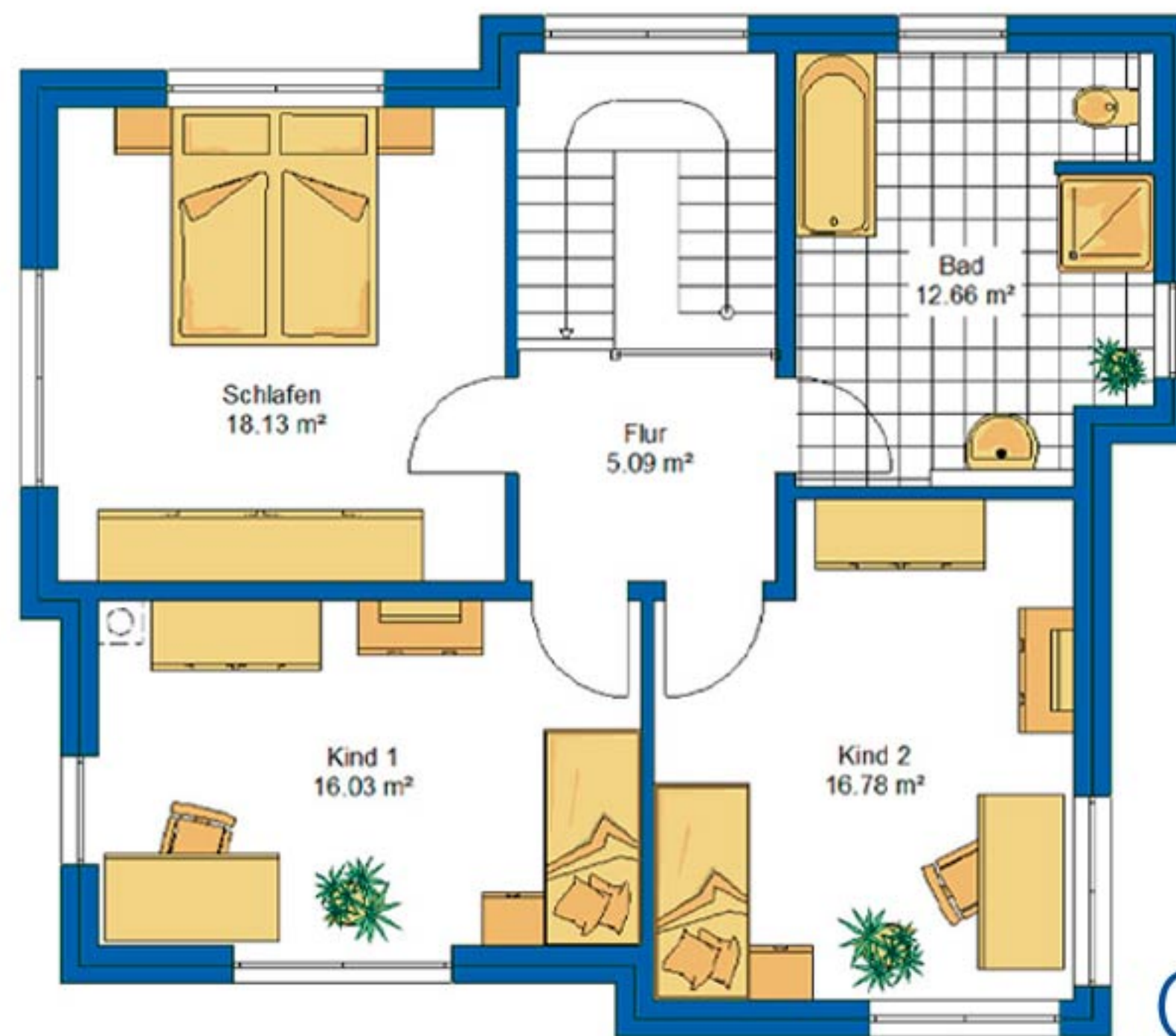
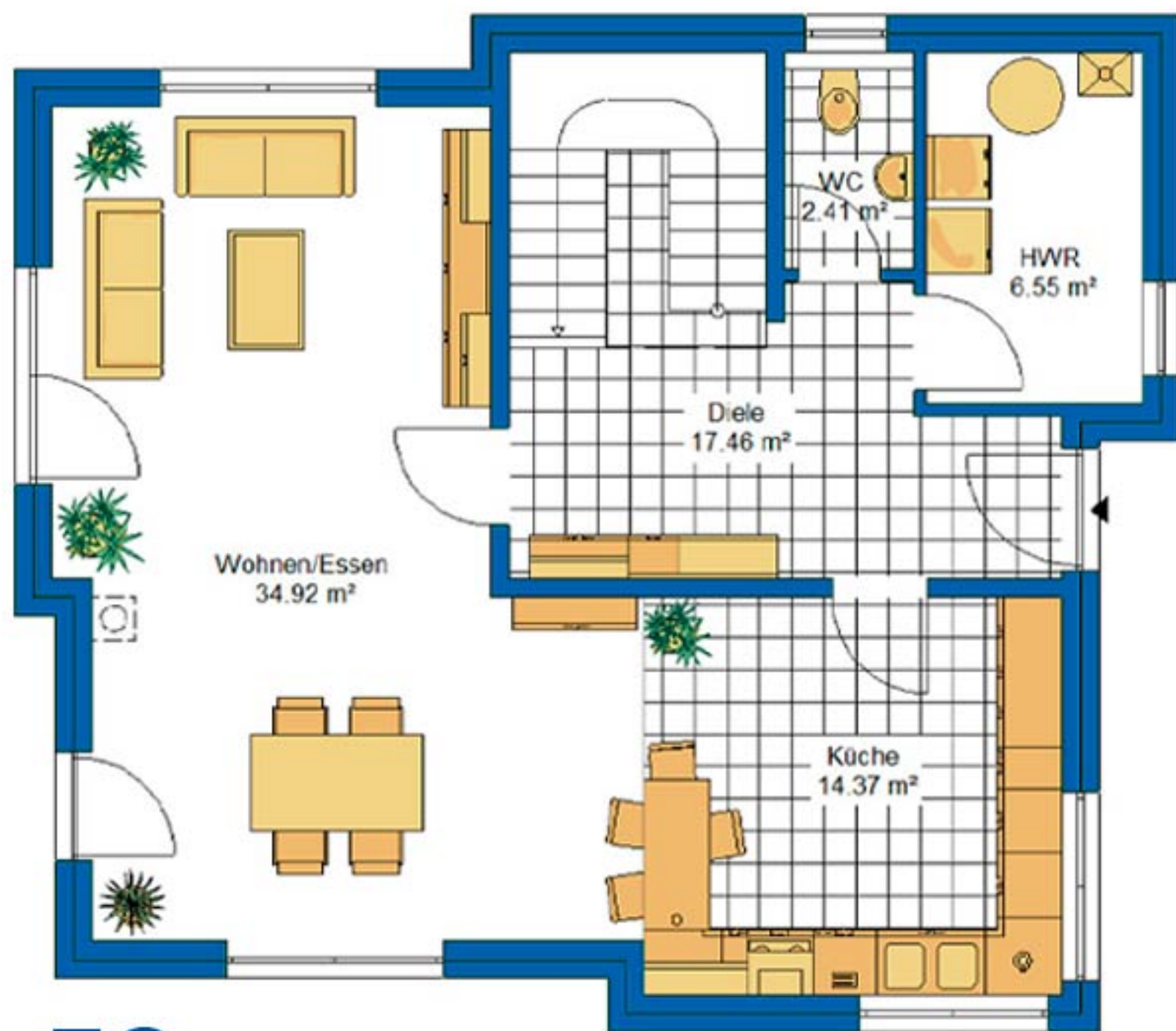
Preis auf Anfrage



10,83 x 9,45 m

142 m² Wohnfläche



Haustyp „Telgte“

Preis auf Anfrage



BKI

Beratungssozietät für
kirchliches
Immobilienmanagement

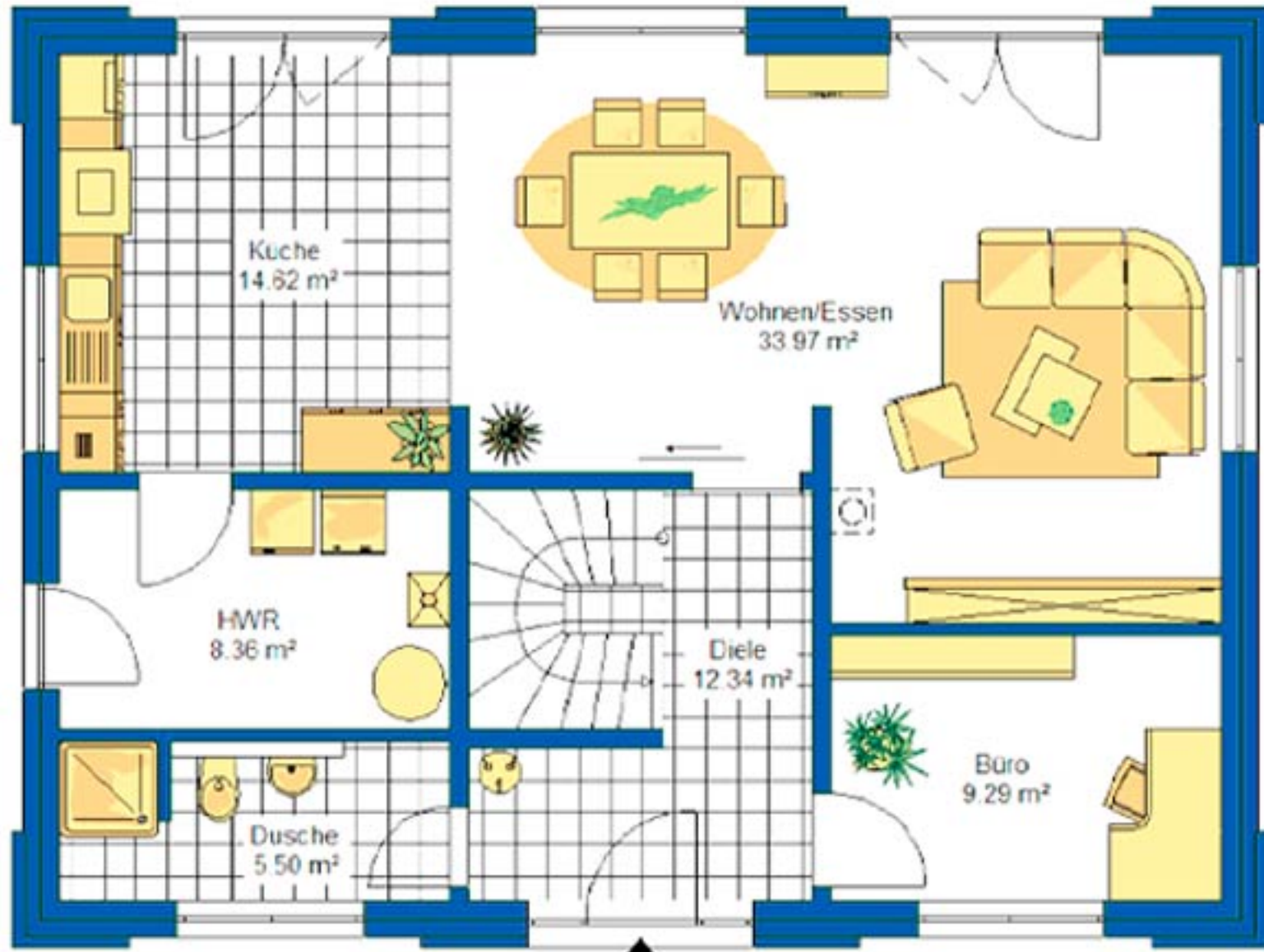

EG

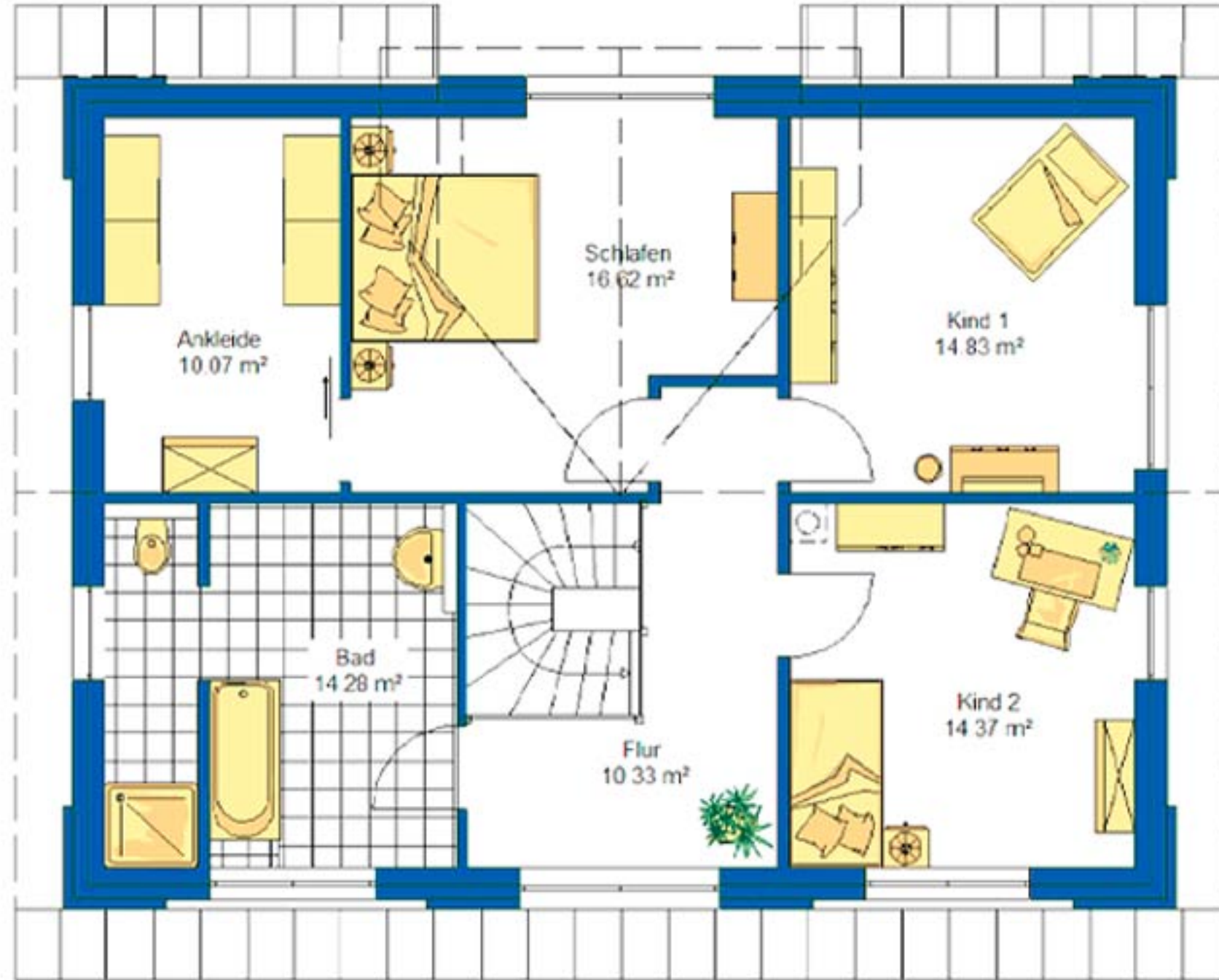

DG

11,89 x 8,89 m

164 m² Wohnfläche



Haustyp „Viersen“

Preis auf Anfrage

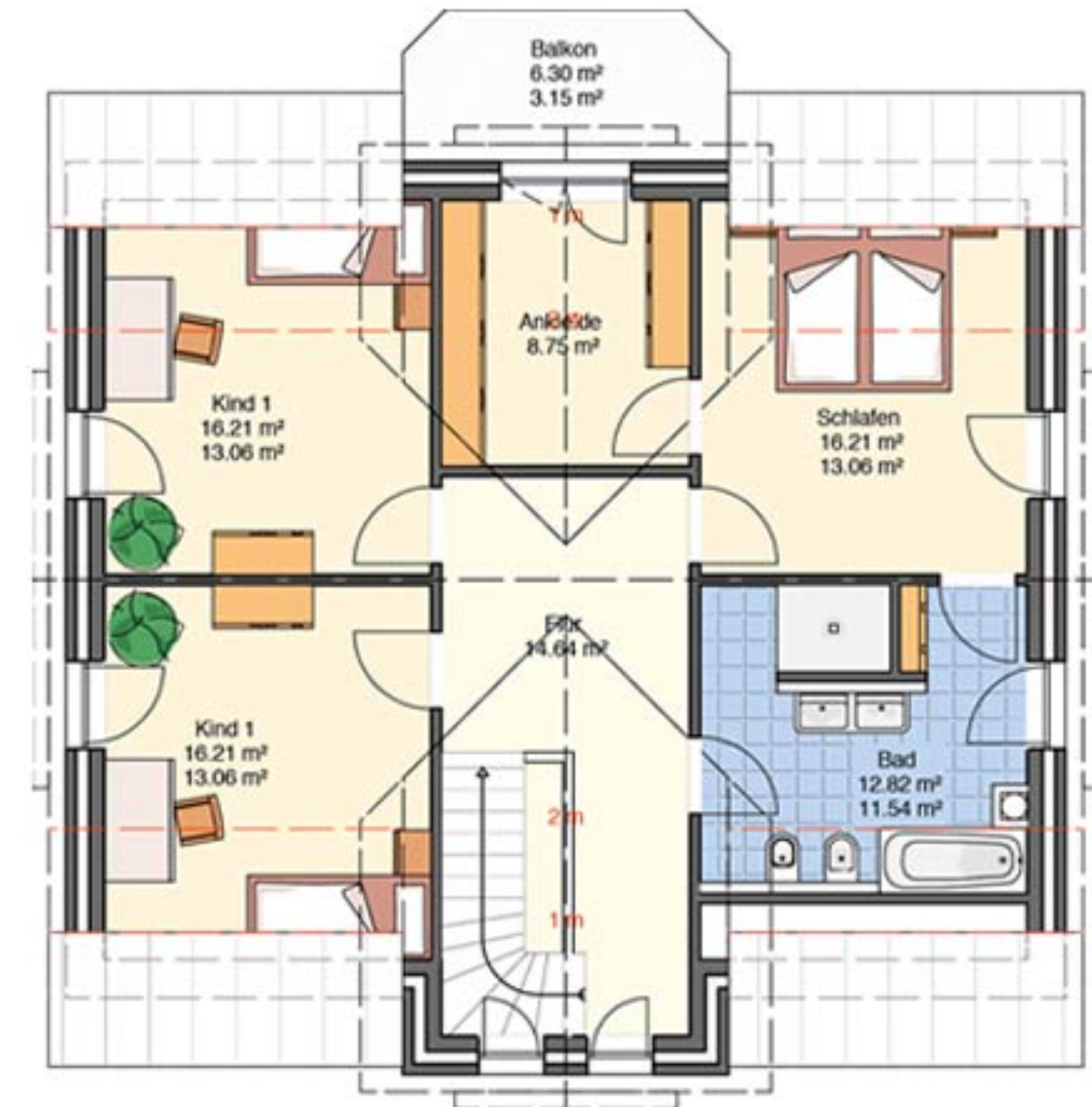
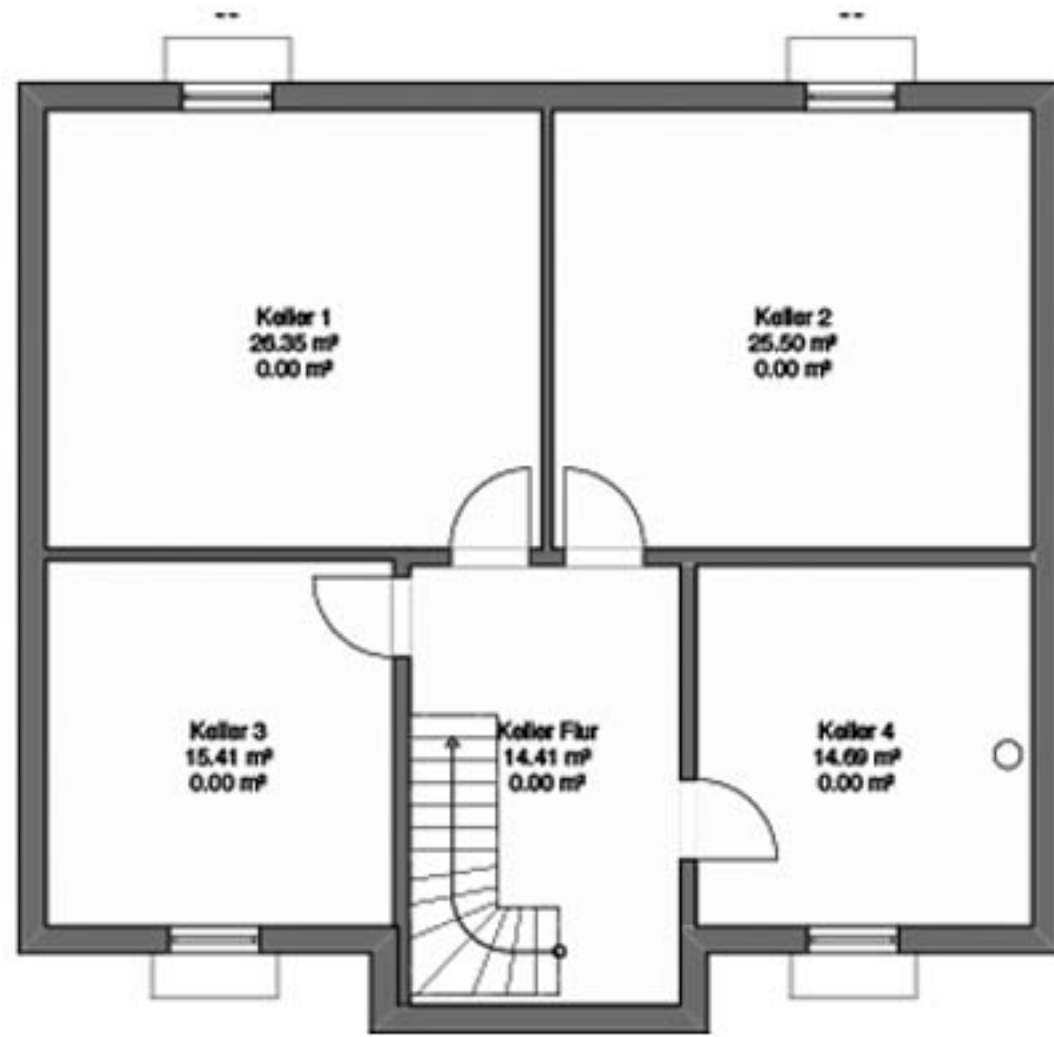

11,49 x 12,35 m

169 m² Wohnfläche



Beratungssozietät für
kirchliches
Immobilienmanagement



Haustyp „Warendorf“

Preis auf Anfrage

EG

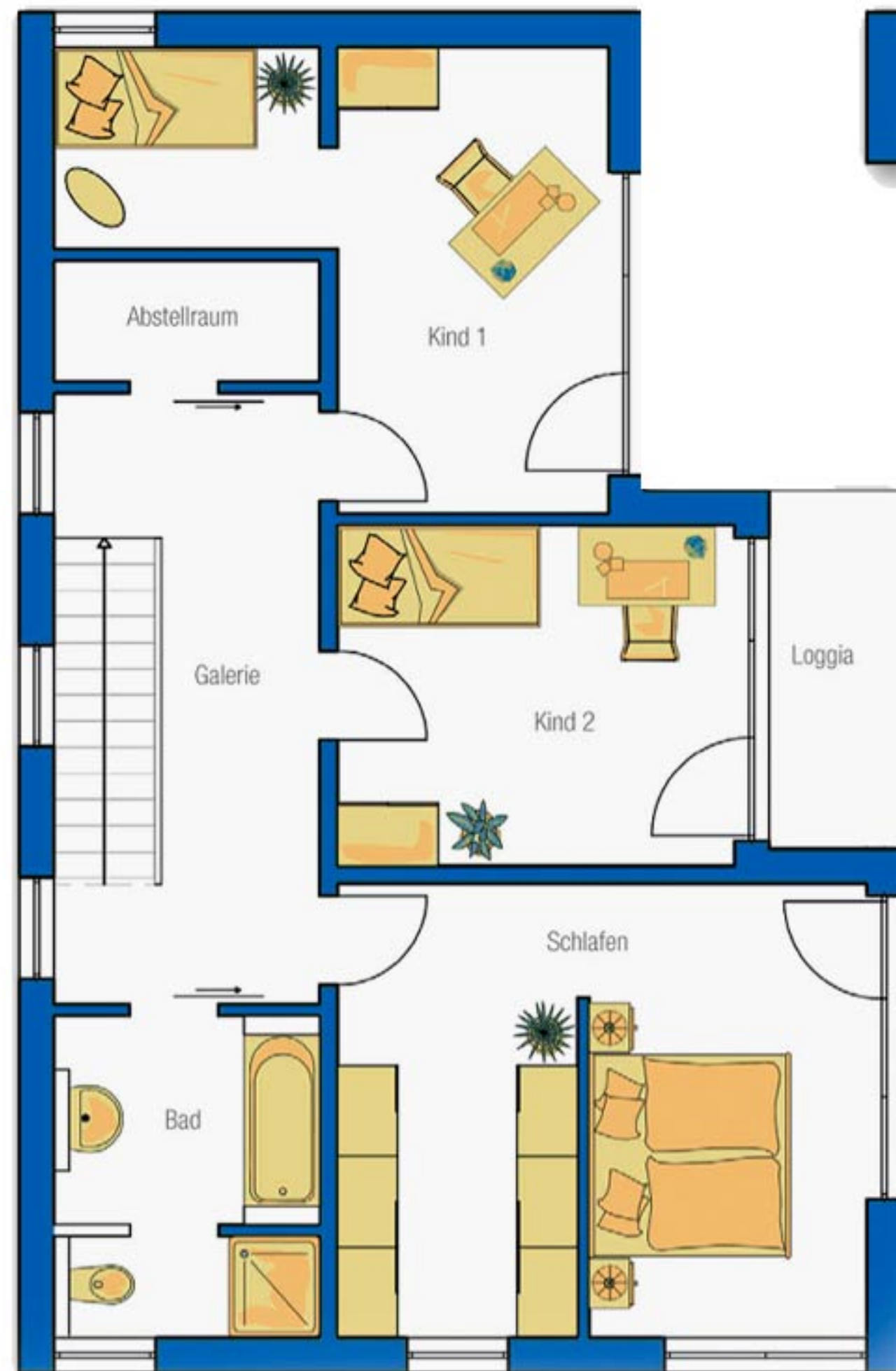
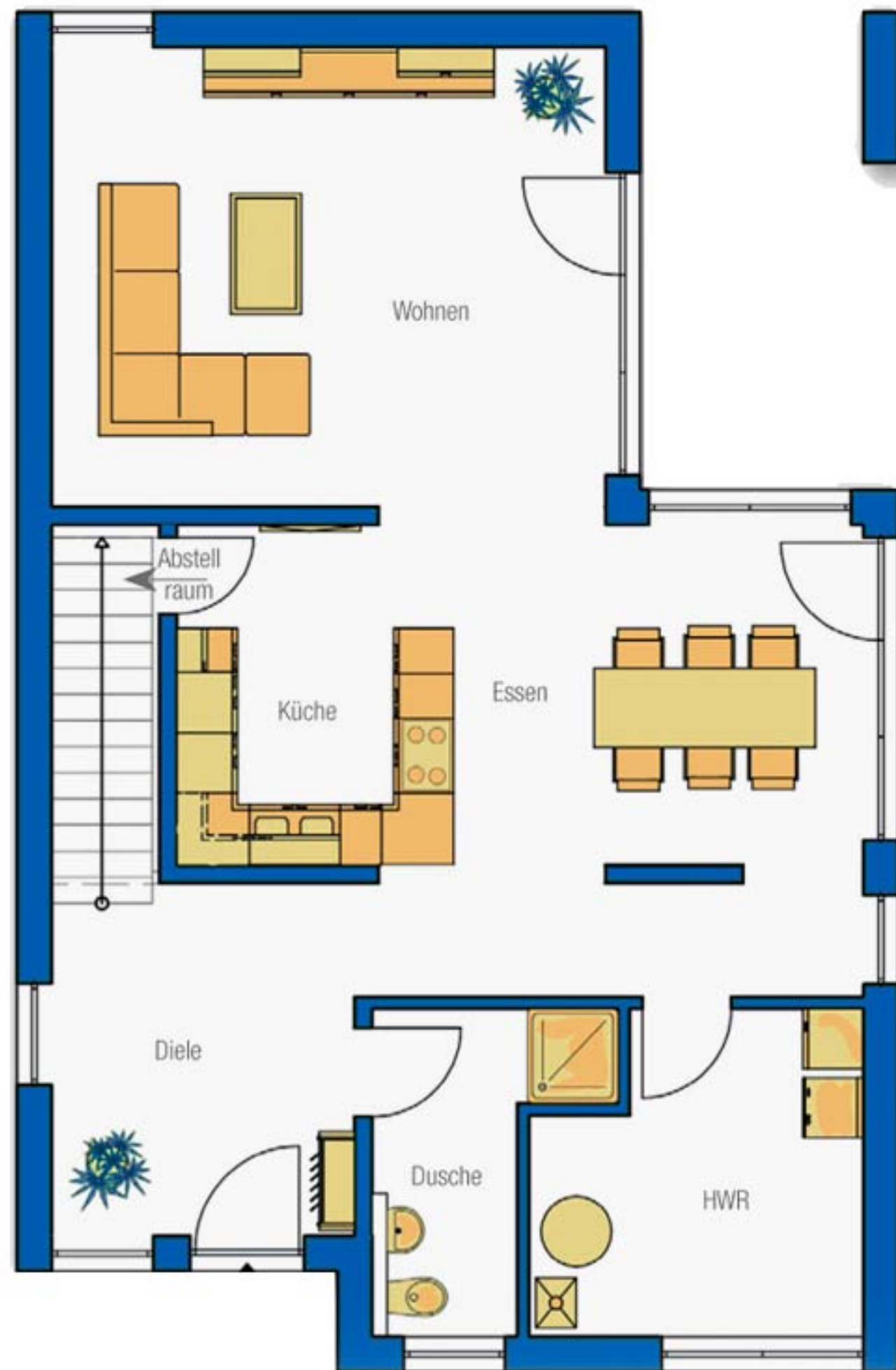

OG

8,76 x 13,51 m

162 m² Wohnfläche



Haustyp „Weeze“

Preis auf Anfrage



BKI

Beratungssozietät für
kirchliches
Immobilienmanagement



EG

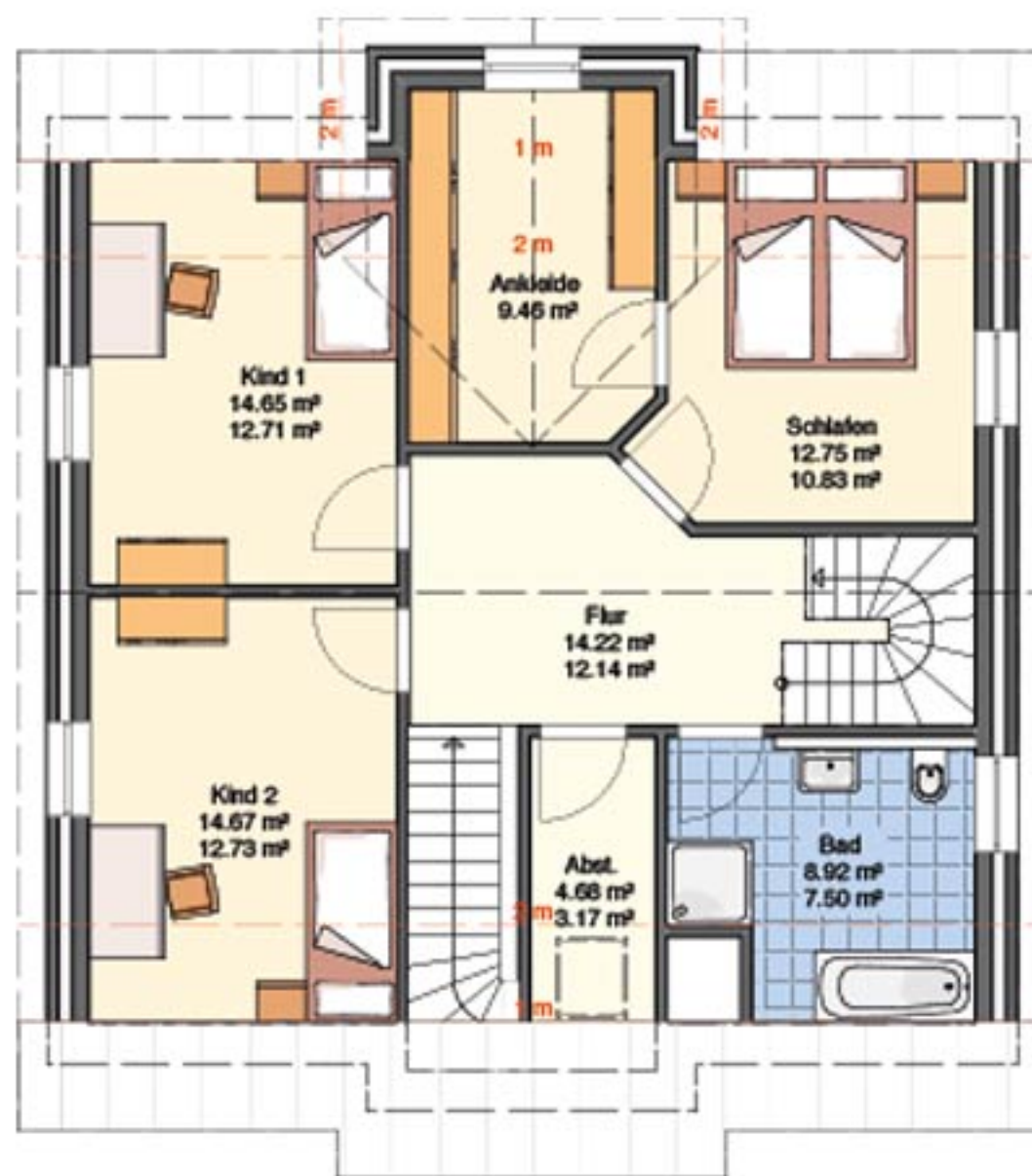

DG

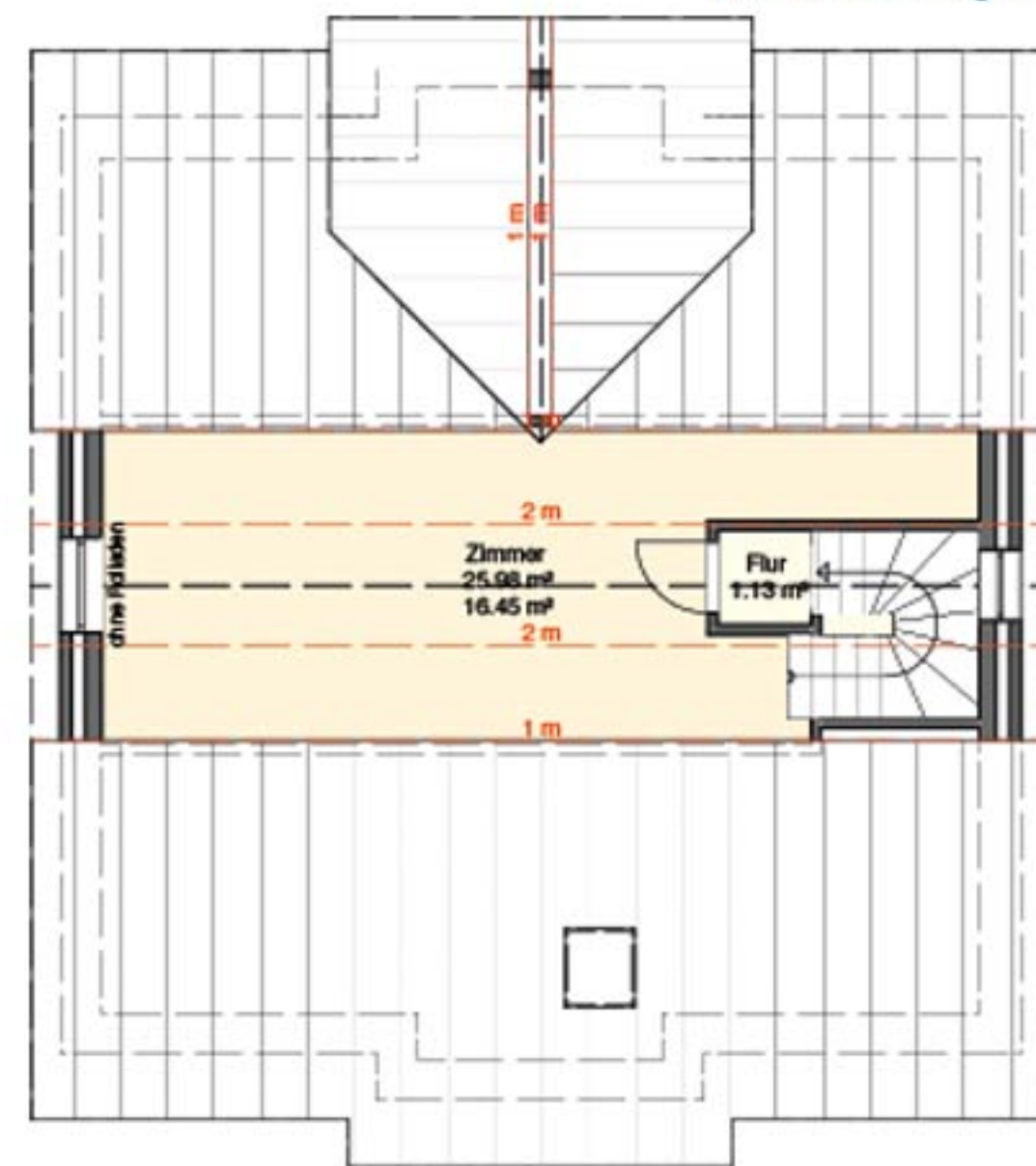

Spitzboden

11,24 x 10,24 m

166 m² Wohnfläche



Haustyp „Westfalen“

Preis auf Anfrage

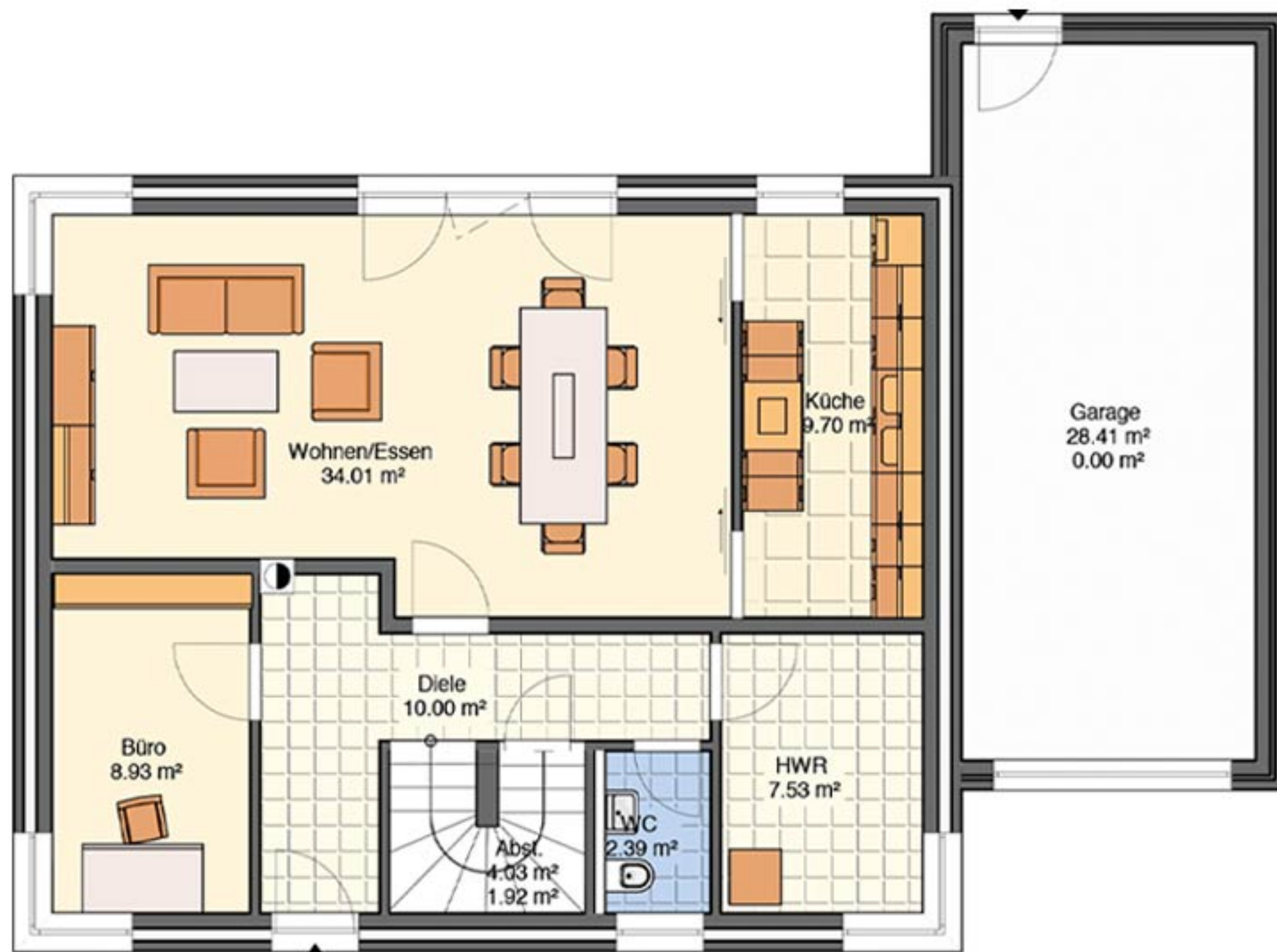

EG

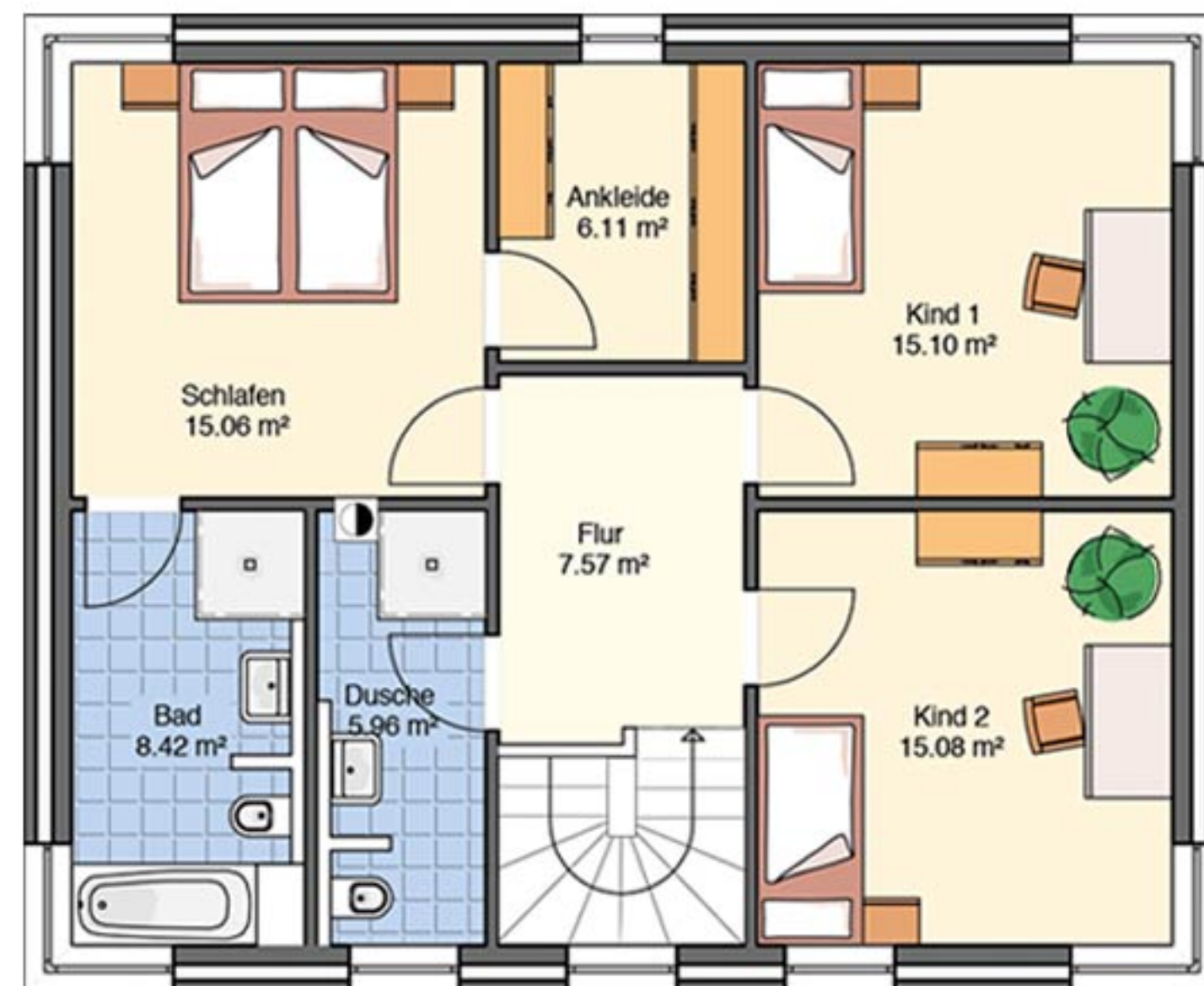

OG

10,99 x 8,99 m

147 m² Wohnfläche



Haustyp „Willich“

Preis auf Anfrage

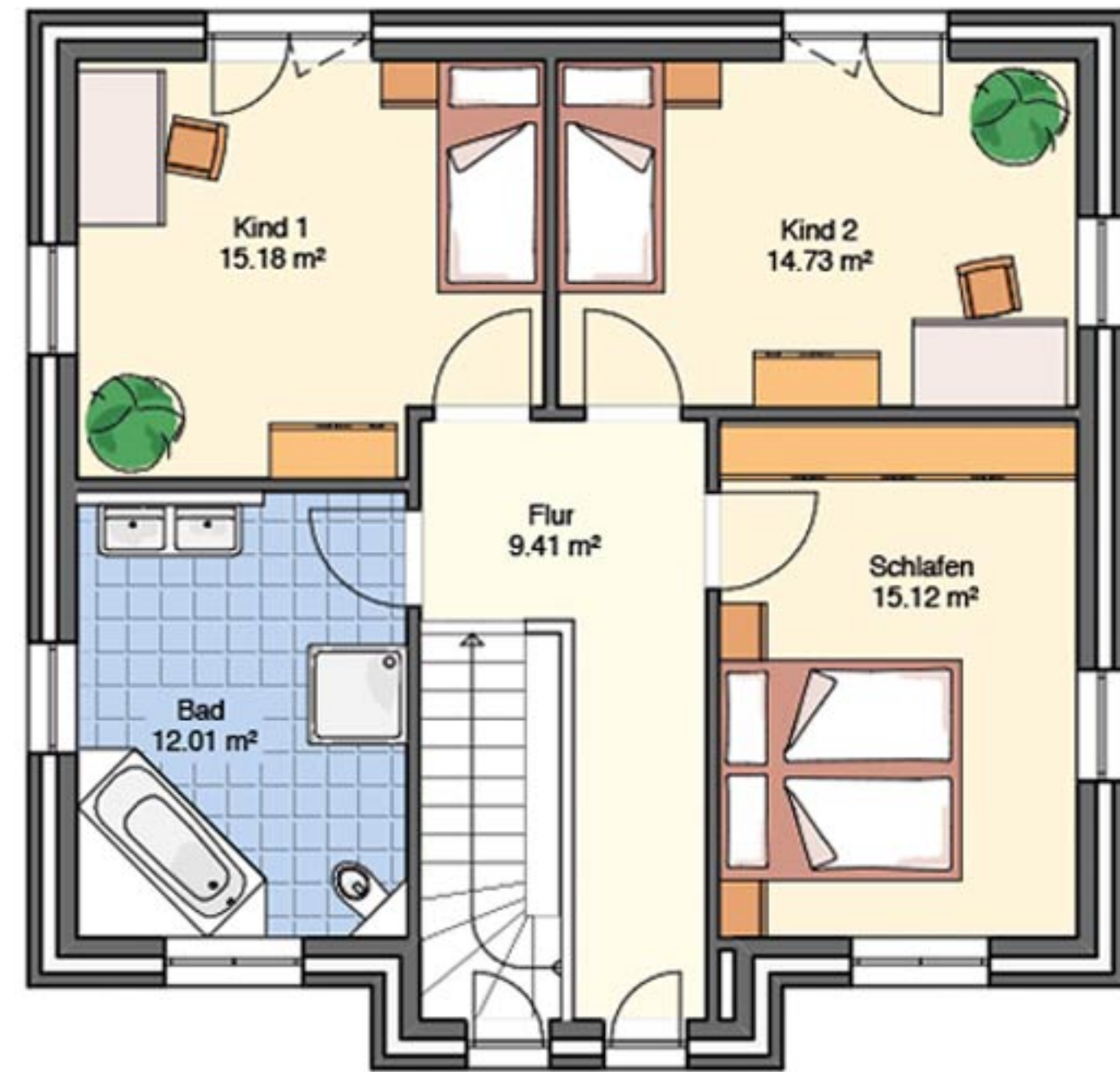

9,99 x 9,41 m

134 m² Wohnfläche